SUPLEMENTO DIARIO EN ROTOGRABADO

DIARIO DE LA MARINA

ACTUALIDAD NACIONAL E INTERNACIONAL

DIRECTOR: JOSE I. RIVERO HERNANDEZ

LA HABANA, SABADO, 23 DE JULIO DE 1949

ADMINISTRADOR: OSCAR RIVERO HERNANDEZ

ACTUALIDAD INTERNACIONAL

EL VOLCAN DE SAN JUAN EN LA ISLA DE LA PALMA.—Humo, lava, fuego líquido! Eso y sabe Dios cuántas cosas más está echando cráter afuera ese volcán, en la Cumbre Vieja, al que se le ha bautizado con el nombre de San Juan por haber comenzado a erupitar el 24 de junio

LA REINA DE LOS LEONES Y SU CORTE.—Con leonas tan bellas como ésas a nadie le pesaría enfrentarse en el desierto. Son ellas las que fueron coronadas Reina y Damas de Honor en la trigésimanovena convención del Club de Leones Internacional, celebrada en el Madison Square Garden de New York. Se nombran esas bellezas: Joan Lennox, del Canadá; Vivian Fabio Hernández, de Cuba—¿cómo iba a faltar una cubana!—; Miss Harvell, Minerva Lelevier, de México; Liliana Rumanio, del Perú; y (sentada frente al trono) Ana María Kayer Airdillo, de Colombia.

CONFERENCIA INTERNACIONAL DE TERRITORIOS DEPENDIENTES.—La noche del jueves retropróximo efectuó esta Conferencia la sesión plenaria de clausura. El acto se celebró en la Academia de Ciencias. En la foto aparecen delegados de algunas de las naciones participantes.

LOS DAÑOS DE LA PENULTIMA REVUELTA EN GUATEMALA.—En los muros de las casas de Guatemala City se notan los impactos de las balas con que los hartos del régimen de Arévalo intentaron echarlo del Poder, en esta penúltima revuelta sin buen éxito. (AP Wirephoto)

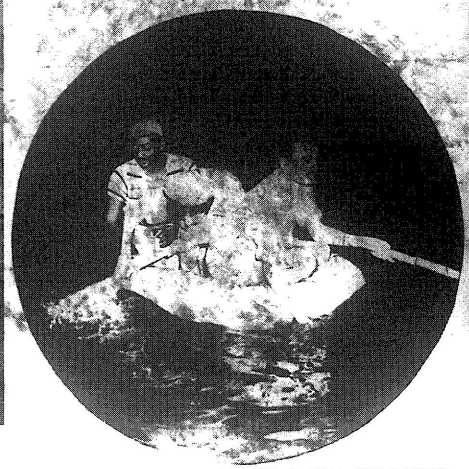

NOVEDOSOS ESPECTACULOS CITADINOS.—La Habana ofrece al visitante ocasional aspectos únicos, características exclusivas, que no habrá el turista de hallar en otras partes. En tanto que en el Vedado no corre una gota de agua por las cañerías, en Miramar el agua cubre las avenidas, que tienen a veces que ser cruzadas en bote, como puede apreciarse en el grabado. Y no es esto cosa rara, no. Ocurre cada vez que llueve!

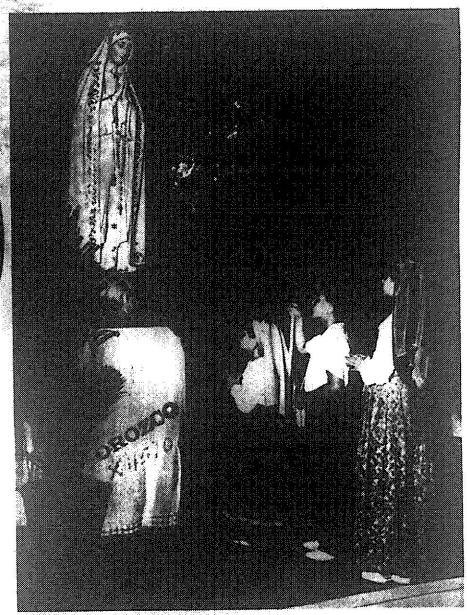

PRIMERA PIEDRA DE UN SANTUARIO.—El 13 de julio retropróximo se colocó la primera piedra del Santuario Nuestra Señora del Rosario de Fátima, que se alzará en el Reparto "El Rosario", perteneciente a la parroquia del Calvario de La Habana. Los jovencitos que aparecen en la foto son Rosa, Francisco y María Juelle y Juelle, quienes caracterizaron a los pastorcitos de la leyenda, a quienes la Virgen les habló.

DE VACACIONES EN MIAMI.—En el Hotel "Shelborne", de Miami Beach se encuentra disfrutando de unas agradables vacaciones el prestante director del periódico "El País-Excélsior"—nuestro querido compañero doctor Guillermo Martínez Márquez—con su familia. En la foto, sentados, de izquierda a derecha: la señora Berta Arocena de Martínez Márquez, su señora madre, Matilde Márquez de Martínez; la señora Carmen Merlín de Arocena, su mamá política, y su hija Berta Martínez. De pie, de derecha a izquierda, el doctor Guillermo Martínez Márquez, su papá político Ignacio Arocena, su señor padre don Guillermo Martínez y su hijo Ignacio Martínez Arocena, su hijo.

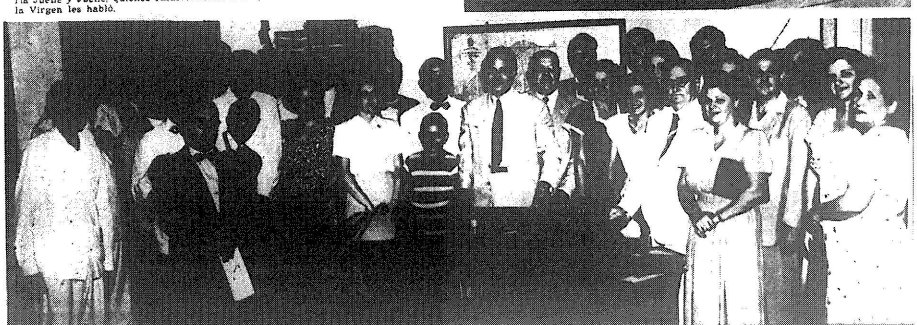

TOMA DE POSESION.—En el acto de la toma de posesión del cargo de juez de Primera Instancia del Distrito de esta ciudad, doctor [illegible] Cueva, se reunieron el señor juez decano de La Habana, doctor Fran[illegible] R. Mora y Benítez, Juan Alvarez Vega, Sebastián Fernández de Velasco y Waldo Barreiro [illegible] Avello y Montejo, los oficiales señores A. Martínez de la Vega [illegible] M. Macías, secretarios y practicantes entre ellos los de turno Pedro Bravo [illegible] señoras que aparecen en la foto situada en dicho acto.