Ciento diecisiete años al servicio de los intereses generales

SUPLEMENTO DIARIO EN ROTOGRABADO

DIARIO DE LA MARINA

ACTUALIDAD NACIONAL E INTERNACIONAL

DIRECTOR: JOSE I. RIVERO HERNANDEZ — LA HABANA, JUEVES, 23 DE JUNIO DE 1949 — ADMINISTRADOR: OSCAR RIVERO HERNANDEZ

La Princesa Cecilia Victoria Zita Thyra Odelheid Von Hohenzollern, nieta del que fuera Kaiser Guillermo de Alemania, aparece firmando el acta matrimonial en Hechingen, Alemania, después de haber contraído nupcias con Clyde Harris, de Amarillo, Texas, que aparece a su lado y que fuera capitán de las tropas americanas de ocupación en territorio germano. (Foto INP)

El Arzobispo Josef Beran, de Praga, aparece rodeado por fieles de su diócesis, al abandonar el antiguo monasterio de Strahov, en la visita que hizo al mismo y que marcó el fin de su cautiverio de cuatro días en el Palacio Episcopal, por la presión de los comunistas. (Foto AP)

Al recesar la reunión de los Cuatro Grandes Cancilleres en París, aparece Robert Schuman, de Francia (a la izquierda), estrechando la diestra del secretario de Estado norteamericano Dean Acheson (a la derecha), mientras Ernest Bevin, de Inglaterra (segundo, por la izquierda) contempla, junto a Andrei Vishinsky, de Rusia. (Foto AP)

Un aspecto de la presidencia del acto de la repartición de premios de la Escuela Parroquial de Nuestra Señora de la Caridad, en que aparecen el Obispo Auxiliar de La Habana, Monseñor Alfredo Müller; el párroco, doctor Eduardo Boza Masvidal; el presidente de la Junta Parroquial, señor José P. Navalles; la señora Matilde Carballo de Escudero, la doctora Clara Lucas Azcona, la señorita Emma Diviñó y los señores Julio Fernández del Moral y Roberto Rodríguez.

Al mediodía de ayer tomó posesión del Ministerio de Defensa Nacional el representante a la Cámara señor Segundo Curti Mesina, que aparece rodeado por el primer ministro doctor Manuel A. Varona, quien le entregó el cargo; el general Genovevo Pérez Dámera, el comodoro Pascual Borges, jefe de la Marina, el coronel José M. Caramés, jefe de la Policía Nacional, y otras autoridades civiles y militares.

Un detalle (a la izquierda) de la estatua del Cid que, modelada por el escultor Juan Cristóbal y reproducida en bronce, será instalada en la ciudad de Burgos, España. A la derecha: el Ministro de Educación de España, el Alcalde de Burgos y el Director General de Propaganda, visitando el estudio-taller del escultor Juan Cristóbal, donde presencian cómo se dan los toques finales a ese monumento escultórico.

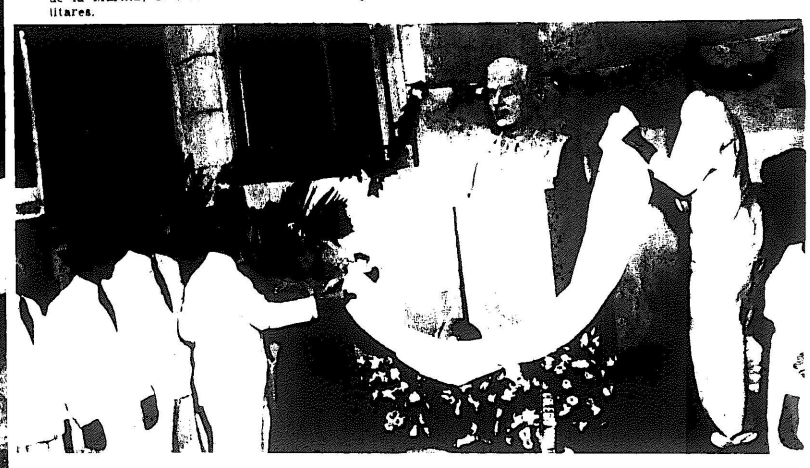

Con motivo de cumplirse un aniversario más de la muerte del distinguido educador cubano Arturo Montori y de Céspedes, fué descubierto un busto que se debe a la iniciativa de la Asociación de Alumnos del Colegio Cubano Arturo Montori y que es obra del conocido escultor José Miguel García, profesor de la Escuela Técnica Industrial. Aparece la señora Romelia Pérez viuda de Montori y el joven Joaquín Cortés, presidente de la Asociación, develando el busto.

Un aspecto del acto en que fueron entregados sendos diplomas y medallas, por 30 y 35 años de servicios a la Administración Municipal, al Dr. Juan Francisco Hernández González y al Sr. Francisco Lacalle, respectivamente, en el Ayuntamiento de Regla. Presidiendo el acto, en unión del alcalde de esa localidad, Dr. Miguel Ruano Estrada, aparece nuestro compañero Evelio Rodríguez Ortega, director general de la Oficina de Información y Publicidad del Palacio Presidencial, así como el presidente del Ayuntamiento, Zacarías Acosta, el concejal Juan Estarella, Osvaldo Gil Rodríguez, Evelio Fumero y otras personalidades.

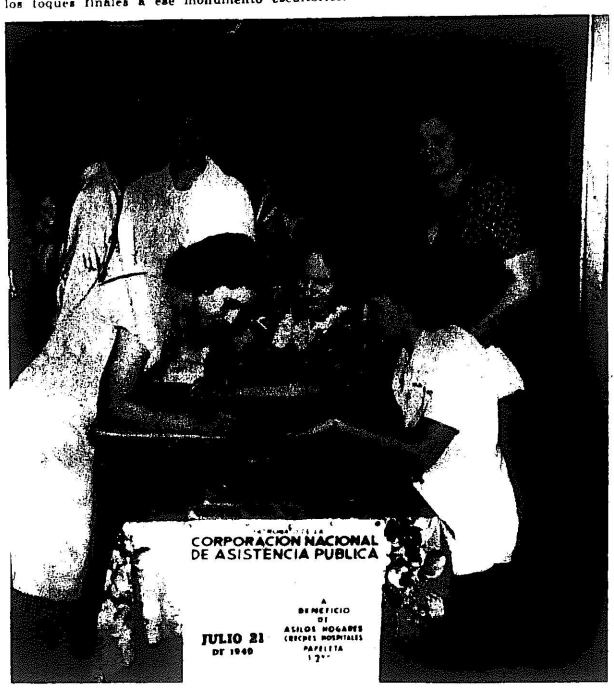

El público firma las hojas que forman los álbumes que ofrecerán las amas de casa al Honorable Sr. Presidente de la República doctor Carlos Prío Socarrás y al ministro de Comercio doctor José R. Andreu, por haber rebajado los precios de los artículos de primera necesidad, en un acto que tendrá lugar en breve y que ha de constituir una demostración de reconocimiento y de [illegible] de toda la nación.

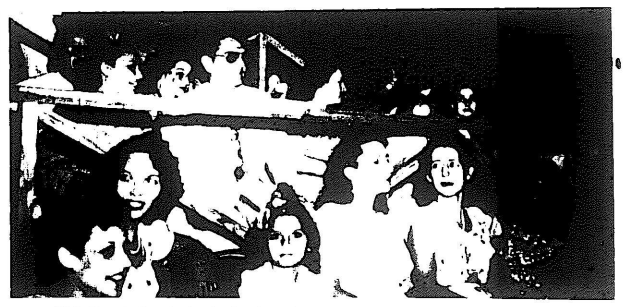

Durante el Concierto de la Canción recientemente celebrado en Santiago de Cuba, aparece (arriba) el ministro de Educación doctor Aureliano Sánchez Arango, en unión de su esposa y de la doctora Sarabia, presenciando el acto. Abajo, La comparsa oriental "Los Sultanes de Crombet" desfilando [illegible] ocasión de dicha fiesta.

En el Colegio de Arquitectos celebró elecciones de los dirigentes de sus secciones de compositores, dramaturgos, escritores y artistas plásticos la Corporación Nacional de Autores—CNA—, entidad creada para defender los derechos de autor. Aparecen en la mesa electoral los doctores Natalio Chediak —al centro, hablando—, presidente de la CNA; Roberto A. Netto, secretario, y señor Rogelio Dihigo, tesorero.