el eco crítico

HAY de todo en la viña del señor, buscalo y lo encontrarás.

...l Sr. ...aiman, comerciante de la calle Cangallo al ...00, benemérito "tesorero de la Nueva Comunidad Israe...ita", según dijo, es un justo, ecuánime y honrado judío, ...uyos salomónicos juicios son dignos de figurar en libros ...e lectura de la escuela primaria, para educación y ejem...lo de las generaciones venideras. Cuando un grupo de jó...enes lo visitó para ofrecerle un cartel que invitaba al ac...o de homenaje a la rebelión del ghetto de Varsovia, orga...izado por la DAIA, respondió: **"Mis socios no son judíos ... hice un trato de no hacer ostentación para ninguno de ...s dos bandos", agregando sabiamente: "además, está ...irmado por una entidad religiosa" (!).**

...a dicho sujeto los más benévolos dijeron: **"Se ...rata de un pobre judío que, como el avestruz oculta su ...abeza ante el peligro".** Los más ingenuos afirmaron: **"Se ...rata de un fino humorista, uno de los tantos talentos ...gnorados**

...ero, para nosotros, no se trata ni lo uno ni lo otro: ...s simplemente un detestable dirigente institucional; ...no de los tantos judíos inauténticos y renegados que ...eambulan sobre esta tierra, para quienes definirse con...ra el neo-nazismo puede resultar demasiado comprome...edor y molesto... y lo hemos traído a este rincón, pues ...abemos que no hay un sólo ..aiman en la colectividad, ...no muchos que, como él, tratan de conservar su neu...ralidad y que no hacen ostentación "para ninguno de ...s dos bandos". Sin embargo, en esta ocasión la técnica ...el avestruz no resultó eficaz, los jóvenes judíos que nos ...ajeron la noticia, lo sacaron de su escondrijo y lo ...usieron donde correspondía. ¿Servirá la moraleja?

PERO, no sólo de ...aimans está poblada la viña del señor. Existen otros beneméritos hijos de Israel que no merecen mejor trato, nos referimos a ...uestros viejos conocidos del ICUF que en su periódico ...enovación tratan de demostrarnos a través de múltiples ...tículos el carácter imperialista y conquistador de Is...rael y del sionismo internacional, siguiendo la línea tra...cional que los caracterizó durante su larga existencia. ...uchos de sus "alumnos" abandonaron ya sus enseñan...s; sin embargo, ellos persisten en demostrar que son ...ás papistas que el Papa y que lo que "allá" se diga de ...rael y de los judíos, ellos también lo dirán aunque ...talle la conciencia y se denigren los principios. Y para ...mostrar que ellos tienen razón y que Israel es impe...alista, y que el antisemitismo es sólo un mal occidental ...que en Polonia nada pasa, y que se trata de viles ...lumnias usadas por los sionistas, invitaron al acto que ...ganiza en homenaje a la rebelión de los ghettos al ...cargado de negocios y cónsul de Polonia en la Argen...na, Leon Goleviowsky, quien luego de historiar en forma ...uánime la heroica lucha de los judíos en Varsovia, ...presó que "es por esto que sentimos indignación y ...steza frente a los compañeros y calumnias antipolacas, ...estamos seguros de que dichas protestas provienen de ...sacreditados ambientes, notoriamente conocidos. La...entablemente personas de buena fe, mal informadas ...cumben a esa maliciosa propaganda".

o

...UESTROS amigos del ICUF y el cónsul polaco se equivocan. Lo que ocurre en Polonia, la evidente campaña antisionista y llena de implicancias antisemitas no ...sacredita a los ambientes que la critican, sino a la ...opia Polonia, y mancilla todo homenaje que pueda ...adir a los combatientes de los ghettos, como también ... actitud de aquellos pocos polacos que durante la ...erra ofrendaron su vida en ayuda directa a los judíos. ...Pareciera que el ICUF quisiera demostrar que el anti...mitismo de Europa oriental es benévolo; que lo que ...l ocurre es porque los judíos son sionistas y apoyan ...la "neonazi" Israel. Por lo tanto, ellos, "hombres pro...esistas", denunciarán la vil calumnia sionista contra ...antisemitismo polaco.

...Sin embargo, hay algo que aún no llegamos a expli...rnos: ¿por qué no escriben una sola palabra en Reno...ción sobre la heróica combatiente Tzivia Lubetkin, no ...ben acaso que llegó? ¿Es que prefieren codearse con ...nsules a hacerlo con luchadores judíos? ¿O tal vez ...ensan que Tzivia también es una "agente israelí". ...mo dice el refrán, no hay peor ciego que el que no ...iera ver, ni sordo que el que no quiere oír.

o

...Y el siempre elegante y pulido semanario Segunda República, **censor incansable de los que no poseen la inadquirible condición de una genealogía hispana, ...ólica y jerárquica, ha aparecido en una curiosa sín...is un artículo que reeditúa las "mejores" páginas de** ...s Protocolos de los Sabios de Sión. **Bajo el título de ...rvicios profesionales" se describe y presenta a un per...aje de nombre Salomón W. en función de prestamista ...adifencial, no ya como un Shylock en Bs. As., sino ...no todo un corruptor de las altas esferas sindicales, ...no un mecenas al 5 % mensual de la resistencia sin...al. No falta nada en esta abigarrada pintura antise...a; desde las ropas negras, hasta el portafolio, pasando ... la sonrisa meliflua, todo delata la imagen judía clá...** ...s de Der Stürmer. **Por supuesto que por contrapartida ...señalan los contrastes de belleza física y moral que ...porcionan los "nacionales"; ya sea bajo la forma de ... alegres muchachos del Otto Krausse o "los dos for...os muchachos" (léase matones) gremialistas que "sa... al Anticristo a empellones del local de la CGT". Pero ... profundos redactores del heredero de** Azul y Blanco **...paran en lo anecdótico. Toman este episodio (es de ...oner que el Sr. Salomón W. no existe, sino que es la ...porización de una imagen del judío) como el jalón ... señala el comienzo de "un nuevo sindicalismo" y ...así que en página compartida publican el panegírico ...resado de la CGT de José R. Ongaro (sin exigirle ... supuesto que sea la herramienta cuestionadora del ...u quo y del propio imperialismo; por el contrario en ...esperanza de que se ponga al servicio de objetivos ...cionales" externos a la clase obrera. No repara** Segunda ...ública **si la central obrera resiste o no a las presiones ...otros factores de poder, si está sujeta al copamiento ...grupos militares, si está dispuesta o no al pactismo ... la política tradicional.**

•

...OO esto no sería tan grave para **Segunda República** (pese al verbalismo en contrario). Al contrario, la ...pretensión de dictar la política a la central obrera ... parte de grupos como **MADEPANE**, donde bajo un ...ro de indudable aceptación (defensa del patrimonio ...onal) se agrupa a generales "legalistas" o "naciona...s" junto a dirigentes como **Marcelo Sánchez Sorando** ...repentina vocación populista e indudable inclinación ...tocrática) y técnicos de la clásica dirección ortodo... Evidentemente para los "patricios" de **Segunda ...ública**, que cuentan entre sus redactores a un Mau...o Birabent preocupado por lo "pagano y no cristiano ...nuestro Código Civil", la usura económica que no ...o inocular el hipotético Salomón W., merece ser re...lazada por el contrabando ideológico nacionalista del ...no de **Azul y Blanco**.

...omo dijimos al principio, todo se encuentra en la ... del Señor.

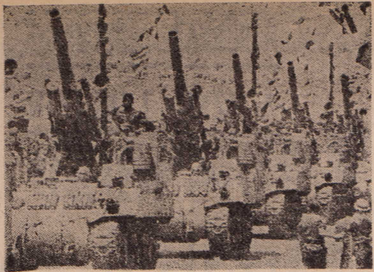

UN DESFILE CUESTIONADO

de nuestro corresponsal

LA realización del desfile militar del Día de la Independencia, efectuado en Jerusalem el de mayo, despertó este año cos internacionales a través del pedido del secretario general de la ONU, U Thant, y más tarde, por el voto unánime del Consejo de Seguridad, pidiendo que esa parada militar no se realizase en Jerusalem.

Este debatido problema, que sucitó el asombro y el malestar de muchos, tiene dos aspectos: el primero internacional y el otro, isaelí.

No es la primera vez que los gobiernos árabes se dirigen a la ONU para oponerse a la realización de desfiles en Jerusalem; aún antes de la unificación de Jerusalem, elevaban este tipo de protestas. Hay antecedentes de la situación planteada. En 1961 el Consejo de Seguridad solicitó a Israel que no hiciera desfilar a sus fuerzas por Jerusalem. Entonces los argumentos eran distintos. Pero lo que hoy despertó en Israel una aguda reacción fue, principalmente el tono de la nota del secretario general de la ONU, en la que argumentó que la reacción del desfile "entorpecerán los esfuerzos de paz del delegado Gunnar Jarring".

U Thant no vio la necesidad —se argumenta en Israel— de dirigirse, al mismo tiempo a los pases mamento pesado en Jeruárabes para advertirles sobre las nefastas consecuencis de los actos terroristas que se llevan a cabo desde sus territorios, y que "entorpecen los esfuerzos de paz".

El presidente Nasser continúa con sus discursos en los que anuncia repetidamente qu la única solución al conflicto es un nuevo enfrentamiento. ¿Acaso reaccionó por eso el secretario de la ONU?

● otro argumento

Otro de los argumentos en juego, basado en los tratados de armisticio 1948, según los cuales está prohibido hacer ingresar armamento pesado en Jerusalem, no fue interpretado según el punto de vista israelí. Los acuerdos de armiticio no existen, fueron revocados por Jordania cuando atacó a Israel con armamento pesado, el 5 de junio de 1967. Hoy existe un acuerdo de cese del fuego que espera la firma definitiva de paz.

Por otra parte, la opinión pública israelí considera a Jerusalem incluido en el sector oriental, como una parte de su territorio soberano, y así fue refrendado por el parlamento israelí.

De allí que el gobierno israelí considere la acción de la ONU como una intromisión en asuntos internos de un país soberano.

Si se anulaba el desfile o se lo trasladaba, se hubiera podido interpretar qu el gobierno israelí reconocía la capacidad de la ONU de reglar en asuntos internos. Es por ello que, a esa altura de los acontecimientos, Israel no tenía otra alternativa que la de concretar su decisión y realiar el desfile en Jerusalem.

● los partidos

La decisión gubernamental israelí fue avalada por todos los partidos políticos incluido el Maki —PC israelí— cuyo comite político se reunió especialmente para considerar este problma. La única voz discordante fue la del Rakaj —nueva Lista Comunista— predominantemente árabe.

En los primeros años del Estado se arraigó la tradición de celebrar los aniversarios de la independencia con un desfile militar. Las causas son claras. Se quería exhibir ante el exterios la preparación de las fuerzas armadas israelíes —especialmente a los ojos de los vecinos enemistosos que a diario amenazaban con la aniquilación—, y hacia adentro:mostrar y demostrar a los centenares de miles de nuevos inmigrantes que llegaban años tras año y que constituye la mayoría de la población, que las fuerzas de defensa de Israel garantizan sus vidas.

Desde entonces las cosas cambiaron. Las fuerzas armadas israelíes demostraron dos veces desde la guerra de la independencia que estaban preparadas. De aquí que hoy los desfiles resulten superfluos.

Israel posee logros maravillosos en el campo de la creación, el trabajo y el desarrollo, que no tienen parangón en el mundo: el florecimiento de los desiertos, la aborción de ciento de miles de inmigrantes, el ascenso del nivel de vida de la población árabe, etc. ¿No sería más adecuado mostrar esos logros cuando se conmemora la independencia?

Fue precisamente el jefe del estado mayor del ejército de defensa israelí, Jaim Bar-Lev, quién se hizo vocero de un sentimiento popular, cuando propuso celebrar la independencia isaelí con un desfile de los logros civiles, de la productividad y el trabajo. Este vigésimo aniversario hubiera sido una magnífica oportunidad para inaugurar una nueva tradición.

En tanto, los sucesos de desencadenaron tal como los conocemos. La prensa mundial adoptó una postu crítica —muchas vetura crítica —muchas veces condenatoria— hacia Israel. La opinión pública miró con desagrado la deciión israelí y no la justificó.

Entendemos que en esta última etapa de los acontecimientos no le cupo al gobierno israelí otra alternativa que la de actuar como lo hizo. Los arquitectos de la política exterior israelí debieron prever el desarrollo del problema y evitar que los gobiernos árabes lograran una victoria propagandística de reria propagandística de resonancia, al tiempo que la tarea del ministerio de Informaciones israelí es endeble y casi estéril en el capo internacional.

EN EL XX° ANIVERSARIO DE MEDINAT ISRAEL

Veinte años han transcurrido desde que el heroico ishuv de Erets Israel —a través de sus ilustres representantes y en nombre de todo el pueblo judío— proclamó solemnemente el renacimiento de la independncia judía en su propia tierra. Sobre los campos europeos se elevaban aún las humeantes 'nieblas de la reciente conflagración mundial. El movimiento de liberación nacional del Pueblo Judío —el Sionismo Organizado— a cuya cabeza marchaba la vanguardia jalutsiana, divisó el fin del camino transitado por generaciones y jalonado por persecuciones, sangre, terror y lágrimas.

Han sido veinte años de luminosos logros en los desiertos, en los talleres, en los laboratorios, en las escuelas, empañados por tres guerras que no buscamos, ni quisimos aún cuando Jerusalem hubo de permanecer dividida, haciendo sentir cada corazón judío seccionado por la mitad. Ni aún así quisimos esta última guerra, el mundo lo sabe.

Ni queremos ninguna otra guerra, ni estado de beligerancia ni nada que no sea amor ni cánticos de trabajo para todos los pueblos de la región.

La guerra ha vuelto a adormecerse, más su acepción más sutil, el estado de beligerancia, cumple años —desgraciadamente— junto con la Mediná. Y estamos convencidos que únicamente cesará cuando la existencia de la Mediná esté definitivamente asegurada.

La respuesta del pueblo judío es allá, allá consciente de los ideales que alimentan los principios y metas del sionismo.

Es el gran desafío:

- Por una Medinat Israel floreciente, segura y progresista.
- Por la paz y el progreso de todos los pueblos del Medio Oriente,
- Por que el trabajo y el amor rediman a los pueblos involucrados y se extiendan hacia todos los ámbitos de la Tierra.

Mayo de 1968

ORGANIZACION SIONISTA ARGENTINA

COOPERATIVA DE CREDITOS
JUNIN LIMITADA

AUTORIZADA POR EL PODER EJECUTIVO EL 29/10/1959

Solicitud de inscripción en el Registro de Entidades no Bancarias del Banco Central de la Rep. Argentina del 14/7/66

JUNIN 265 **T. E. 49-6701**

●

CUENTAS A LA VISTA
CUENTAS DE PREVISION
DEPOSITO DE PLAZO DETERMINADO
CREDITOS - DESCUENTOS - VALORES AL COBRO SOBRE TODAS LAS PLAZAS DEL PAIS