WASHINGTON, D. C. U. S. A.

EL LISTÍN DIARIO es el periódico nacional más antiguo y el de mayor circulación dentro y fuera de la República, y por lo mismo es el mejor para anuncios y toda clase de propaganda comercial.

Listín Diario

(Fundado en 1889)

PRECIOS DE SUSCRICIÓN
(PAGADEROS POR ADELANTADO)
En esta Capital, un mes. $0. ...
En el interior, un id....... 0.80 "
En el extrangero id....... 1.00 "

Año XXIX. Santo Domingo, R. D. Miércoles 24 de Octubre de 1917. Núm. 8531

EXITOS FRANCESES

ATAQUES - ALEMANES - RECHAZADOS.-UNA - FLOTA - DE - ZEPPELINES - DESTRUIDA

(Propiedad del Cable Francés Reproducción prohibida)

(Por cable francés al LISTÍN)

Artillería activa

París, octubre 22

Oficial, 3 p. m.—En Bélgica esta mañana hemos atacado en un frente de un kilómetro a la izquierda del ejército inglés; nuestras tropas han hecho notables progresos al norte de Voldeck y han capturado algunos prisioneros; destacamentos han penetrado en las líneas enemigas en diferentes puntos del frente y al sureste de St. Quentin, cerca de la granja de Mennejean, en el Pantheon y en la región de Tahure. Actividad de artillería en todo el frente del Aisne. Ataques alemanes entre Reims y Cerny han sido rechazados, así como en el sector de Mossiges.

Aisne

París, id. 22

Oficial, 11 p. m.—En Bélgica el enemigo, en el curso del día, ha hecho un ataque sobre el terreno conquistado por nuestras tropas al norte de Veldhoek. En el frente del Aisne duelos de artillería en el sector de Chevrigny, de Panthéon y en la región de Cerny. Actividad de artillería en el bosque de Avocourt y al norte de Chaume.

Operaciones

Londres, id. 22

Oficial.—Hemos hecho ataques locales a ambos lados del ferrocarril de Iprés a Staden con resultados satisfactorios. Operaciones ejecutadas en la vecindad Poel Capelle han obtenido el mayor éxito.

Destruída

París, id. 23

Los 8 zeppelines que han volado el sábado sobre las defensas francesas, se encuentran hoy en una situación desesperada en el Valle del Ródano, teniendo por un lado los Alpes, por el otro el Mediterráneo y su retirada cortada por los aviones franceses hacia Alemania. La flota alemana de zeppelines ha sido virtualmente destruída. 5 zeppelines de un tipo nuevo han sido descendidos en el terreno francés.

Base abandonada

Petrogrado, id. 22.

Oficial.—A pesar de las condiciones atmosféricas desfavorables y de los esfuerzos del enemigo para impedir que saliéramos del estrecho de Moon, hemos logrado sacar no solo el grueso de nuestras fuerzas sino los transportes y otros buques de un tonelaje inferior. Hemos dejado la base abandonada; nuestras fuerzas navales protegen la entrada del estrecho de Moon contra nuevos ataques. Durante las operaciones en el golfo de Riga uno de nuestros submarinos ha encontrado una escuadra enemiga compuesta de 4 *dreadnoughts*, de cruceros y de un gran número de torpederos. Lanzó dos torpedos sobre el *dreadnought* de la cabeza, pero habiendo sido bombardeado por hidroaviones fué obligado a sumergirse sin haber obtenido resultado apreciable. Más tarde el submarino echó a pique transportes lanzándoles torpedos. Submarinos alemanes han sido vistos en el golfo de Finlandia. Los alemanes han desembarcado en la península de Werder Esthomia; han rechazado los puestos avanzados rusos y han ocupado la parte occidental de la península. En el frente ruso septentrional los alemanes se han retirado a sus posiciones preparadas precedentemente en la región de Skuli y de Lemburg; las vanguardias rusas persiguen a las tropas enemigas.

Nueva instalación

Londres, id. 22.

Todas las fábricas de municiones importantes de Rusia serán instaladas en otras regiones; zeppelines atacan las ciudades situadas a poca distancia después del frente.

ECOS DE LA PRENSA

San Fco. de Macorís

Se encuentran depositados en la Secretaría del Ayuntamiento de ésta, algunas proposiciones de particulares para el establecimiento de la Planta eléctrica de la ciudad.

—Fué presentado al Ayuntamiento el Reglamento para la proyectada Academia de Música.

—Falleció la señora Africa Pichardo de Estrada, esposa del Sr. Julián Estrada.

San P. de Macorís

Presentó renuncia del puesto que desempeñaba en el Depósito de Muelle y Enramada, el señor Virgilio Pichardo.

—El gremio de barberos de la ciudad celebró una reunión y acordó subir el precio de sus trabajos por motivo de la carestía de los artículos de primera necesidad y de los materiales indispensables en el oficio.

—El señor Ezequiel Pereira se ocupa actualmente en la publicación de un Directorio Comercial de la Común de La Romana.

—Los *cocolos* han establecido una especie de monopolio en el negocio de transportar el carbón. La policía se ocupa del asunto.

—La agencia del vapor *Santiago de Cuba* ha reformado de la manera siguiente su tarifa de pasajes a Puerto Rico: De San Pedro de Macorís a San Juan de Puerto Rico, en vez de $17, $12, $9, en primera, segunda y tercera clase, respectivamente, cobrará ahora $25, $20 y $10.

—Fallecieron la señora Bárbara H. de Fiorentino y la señorita Corina Martínez.

De Baní

Falleció la señora Bonifacia Ortiz Vda. Báez.

—El Sr. Emilio Guerrero renunció el cargo de Director de la Banda Municipal.

—El Ayuntamiento de Las Matas obtuvo autorización para construir un edificio destinado a Mercado Público.

—Celebraron sus bodas el Sr. Román Peña y la Srta. Faustina Elia Peña.

—Fué capturado el criminal Qufrico Aibar, quien en años pasados dió muerte a su suegro.

La Vega

Están casi tocando a su término las dificultades con que se tropezara el H. Ayuntamiento para la instalación de la planta eléctrica de esta ciudad.

—Fué leída la proclama matrimonial del Sr. Emilio Espínola y la Srta. Teresa Espaillat.

—La Junta de Fomento se está ocupando actualmente del arreglo del camino directo de aquí a Santiago, a fin de poderlo utilizar para tránsito de automóviles.

Santiago

En Guazumal han celebrado compromiso amoroso el Sr. J. B. Ariza y la Srta. Marina Hernández.

—La antigua empinada cuesta de Dicayagua, camino de San José de las Matas, ha sido convenientemente arreglada, bajo la dirección del Sr. Darío Mañón, Presidente de la Junta de Caminos de aquella común, a tal extremo que los vehículos ya pueden subirla con facilidad.

—El maestro arquitecto Sr. M. Gallart, ha ofrecido al Director de *La Información*, trazar los planos para el edificio que ha de construir para la instalación de su biblioteca, la sociedad Amantes de la Luz.

—Le fué concedida la libertad bajo fianza de quince mil pesos en inmuebles o diez mil pesos en especies, al señor J. Palmenio del Villar, Notario Público de los del número de esta ciudad, complicado en la cuestión de los títulos falsos.

— Contrajeron matrimonio en Villa González el señor José Manuel Peña G. y la señorita Nena González Mera.

—En Licey al Medio celebraron esponsales el señor Domingo A. Escoto y la señorita Carolina Alba.

Sociales y Personales

Novelista Nimer

Recibimos ayer en nuestra Redacción la amable visita del estimado amigo y culto escritor señor Miguel Aquiles Nimer, quien pasa actualmente una corta temporada en esta ciudad, con motivo de atender a la edición de su novela "Dios lo quiere", narración de costumbres orientales, que verá la luz pública en la segunda quincena del entrante mes. Al repetir nuestro saludo muy cordial al novelista Nimer, deseamos que le sean gratos los días que pase entre nosotros.

Dama que viaja

Ayer se embarcó con destino al Cibao, la honorable señora Rafaela E. de Alfonseca. Al despedirla cordialmente le deseamos una feliz permanencia allí.

Para Macorís

Despedimos cariñosamente a nuestros apreciados amigos el Dr. Américo Lugo, Lcdo. Francisco J. Peynado, Lcdo. Porfirio Herrera, don Andrés Pérez, Mr W. L. Bass, Mr J. L. Manning y Mr. A. B. Bolner, quienes se embarcaron ayer para San Pedro de Macorís. Un feliz viaje les deseamos.

De viaje

Para distintos puntos del Cibao, se embarcaron ayer tarde, nuestros distinguidos amigos Sres. Víctor F. Thomen, J. Alvarez Cabrera, José Cerecedo Millán y Francisco Bos. A todos deseamos un viaje feliz.

MEJORIA

Nos llena de gran satisfacción la noticia de la mejoría que experimenta en su enfermedad la respetable señora Dolores R. Vda. González. Que obtenga pronto su cabal restablecimiento.

Julieta Otero.-Una Opinión muy Valiosa

El Maestro español Justo Pastor Torres, Director y Concertador de la Compañía de Operetas Severini-Ortiz de Zárate, que acaba de deleitarnos en el Coliseo «Independencia», profesor de justa y merecida fama, quien desde hace veintidós años es Director graduado en el Conservatorio de Milán, donde estudió siete años, y ha viajado por las cinco partes del mundo, ya como director, ora como violín concertino, o como maestro de canto y piano, me había pedido conocer a nuestra futura grande y célebre diva Julieta Otero, de quien había oído elogiosas referencias respecto a su voz.

El domingo en la mañana visitamos a la gentil Julieta, a la que habrá de ser en no lejano día, artista que llenará de gloria la tierra que la vió nacer.

Acompañada al piano por el mismo Maestro Torres, Julieta Otero dejó escuchar su dulce voz arrobadora cantando varias piezas, entre ellas el Brindis final del primer acto de *Traviatta* y el Rondó completo del segundo acto de *Lucía*.

La impresión causada por la voz de Julieta en el Maestro Torres fué maravillosa, pues confesó, sincero y entusiasmado, que no esperaba tal sorpresa; la felicitó calurosamente, alentándola a estudiar sin descanso y a irse cuanto antes al Conservatorio de Milán, siquiera por tres años, salvando todo obstáculo, pues otra cosa sería «cambiar los designios del cielo», tales sus palabras.

Ayer, al despedirse de mí para San Pedro de Macorís, el Maestro Torres me ha autorizado a que dé a conocer su opinión, ciñéndome, entusiasta, poco más o menos: «diga en público que yo creo que Uds. no saben lo que tienen en la señorita Otero. Que vale mucho su voz de perfecta impostación de soprano ligera, con timbre y vibración dulce y sonora. Que está necesitando a la carrera, ya, irse a Milán y perfeccionarse, en una corta temporada, tras de la cual vendrá, dominando todos los recursos y secretos del *bel canto*, convertida en una gloriosa estrella del arte. Que no es concebible que se pueda perder tal vocación y tan famosos y poco frecuentes facultades.»

Y quizás algo más que no recuerdo ahora, me dijo el Maestro Torres, cuyos deseos de hacerlo público cumplo gustosísimo.

Al darme la mano por última vez, todavía me repitió: «no olvide decir en público mi opinión sobre Julieta Otero, en mi calidad de profesor de canto y discípulo del Conservatorio de Milán.»

Queda complacido el Maestro Torres, y yo también, que he sido y soy admirador ferviente de la privilegiada garganta de Julieta.

JACINTO SILVESTRE.

23-10-1917.

PERO MI AMOR NO MUERE....

Interpretada insuperablemente por la gran actriz del Teatro Italiano, Lydia Borelli.

Drama pasional, sugestivo, interpretado con una verdad dramática nunca alcanzada.

La grandiosidad y lujosa presentación escénica, señala la inspiración de la casa que siempre desea hacer mejor.

Un ambiente fielmente reproducido, en el que juntamente con la señorita Borelli, han cooperado los mejores artistas de la casa: Sr. y señora M. Gaserini-Gasperini; V. Rossi Pianelli, M. Bonnard, D. Capelli, C. De Riso, P. Rosmini, E. Petacci, A. Monti.

Se estrenará mañana en el Colón.

Ecos Municipales

Sesión de anoche

Entre los acuerdos tomados por el I. Ayuntamiento en el curso de la sesión celebrada anoche, merecen ser señalados los siguientes:

1º Nombrar Practicante de la Sala de Socorro al estudiante de cuarto año de Medicina señor Francisco A. Benzo.

2º Instalar en el Cementerio de Jaina el enverjado que tenía el antiguo Parque «Padre Billini.»

3º Tomar en consideración, para discutirlo en una de las próximas sesiones, un proyecto de ordenanza sobre supervigilancia de las Sociedades y establecimientos de Beneficencia.

4º Dictar una Ordenanza declarando «Zona de tolerancia» [illegible] sea el único lugar donde [illegible] vivir las prostitutas dentro de la ciudad, la región situada al [illegible] de ésta, parte extramuros conocida con los nombres de «Barahona», «Monte Cristy» y «Juan Calvo». Esta ordenanza deberá empezar a surtir sus efectos dentro de cuarenticinco días.

5º Poner en pública subasta el automóvil que estaba al Servicio de Sanidad.

6º Modificar la clasificación hecha a algunos establecimientos comerciales por la Comisión clasificadora de Patentes.

REPORTERO.

Pasajeros salidos

Para New York: W. Paterson, P. Planas, G. Shuttleff, Pedro J. Nadal y Pedro Ramón Nadal; para Macorís: Andrés Pérez, Luis Caminero S., Rafaela de Sánchez, Angelina y R. R. Sánchez, Antonio Lendor, J. M. Kaplan, T. F. Morris, Ramón A. Rodríguez, Francisco J. Peynado, Oscar Morales, Alfredo Rivera, J. de la F. Guerrero, Eurípides Montás, Captain Green U. S. M. C., Private Verhelle, Jacobo Lattuf, J. F. Bermechea, Pbro. Rojas, el menor J. M. Guerrero, Isabel de Delgado, Isabel de Castro, Arístides Mejía, Elie C. Dumas, Américo Lugo, Eugenia Knipping y tres niños, Eduvijes Betances, R. Castro, Porfirio Herrera, J. L. Manning, A. B. Bolmer, W. L. Bass, A. B. Bolmer, Mabel Fritche, María T. Arias, Gregorio F. Mojica; para Sánchez: Fco. Boz, Rafaela E. de Alfonseca, José M. González, C. Machado, José Abinador, B. F. Pórdriguez, Julio R. Abreu, W. A. Enge, Pbro. Nicolás Zúñiga, C. Lamarche, J. Lamarche; para Samaná: José Cerecedo y Millán; para Pto. Plata: Lcdo. Bienvenido Carrasco, Frank Hamond, Rafael Ortiz Arzeno, Víctor F. Thomen, G. Collete, Mr. G. A. Fisher; para Monte Cristy: I. J. Alvarez.

Gobierno Militar

U. S. Navy Press

Radiogramas

Petrogrado, Oct. 24. Más de 20 buques de guerra y limpiadores de minas teutones, incluyendo 2 *dreadnoughts*, fueron destruídos o puestos fuera de acción en el encuentro naval en el golfo de Riga, mientras q. la información recibida hoy demuestra q. solamente un acorazado ruso fué destruido [illegible] el *Slava*, y mientras se hundía bajo las olas, un solo hombre que se quedó a bordo lanzó un torpedo contra un torpedero alemán [illegible].

Washington, id. id.—[illegible] ingleses están llegando [illegible] ita- [illegible] Roma [illegible] tropas se hacen por tren desde Francia [illegible] americanos pronto estarán en la línea de fuego francesa; esta es la interpretación hecha hoy sobre el informe semanal oficial del Secretario Baker, acerca de la situación militar. Después de decir de lo espléndido de las condiciones físicas de las tropas americanas del otro lado del Océano, e indicando que están listas ahora para soportar la campaña en contra de Alemania, en el frente occidental, durante el invierno. Muchos depósitos de municiones austriacos han sido recientemente volados por civiles a causa de la desesperación que tienen por falta de alimentos, según un cable de Roma. Noticias de Berna, enviadas por Roma, dicen q. la frontera Austro-Suiza, ha sido cerrada con motivo de los disturbios políticos en Austria. El Departamento del Tesoro ha hecho público hoy, el nuevo préstamo a Francia de 20 millones, siendo con esto el total prestado, hasta la fecha, de 709 millones.

Andarín español

Hemos recibido la visita del señor Vicente Clemente y Castilla, andarín español, quien salió de Madrid el 12 de junio de 1913, habiendo recorrido hasta la fecha: España, Francia, Portugal, Argelia, Marruecos, Brasil, Uruguay, Argentina, Chile, Perú, Ecuador, Colombia, Venezuela, Curazao, Martinica, Trinidad y Puerto Rico. De Santo Domingo el andarín Castilla pasará a Haití y continuará por todas las repúblicas de Centro-América hasta Norte América, de donde pasará a Asia y Oceanía y regresará a Europa. En Madrid presentará un memorial en la Sociedad Geográfica para conseguir un premio. El andarín Castilla, según nos informa, no ha tenido percances de importancia ni enfermedad alguna, durante sus largos viajes. Nos es grato desearle que así prosiga hasta el fin su peregrinación.

Nuevo Uniforme

El día 1o de noviembre próximo lucirá su nuevo uniforme la Policía Municipal. Este consiste en traje completo amarillo, polainas amarillas y kepis del mismo color. El número lo llevarán en el kepis.

Sucesores de José Martínez

Grandes Aparadores de todas clases de

Calzado, Quincalla, Géneros de Punto, Encajes.

Surtido General de Pieles.

SAN JUSTO 37. APARTADO 495

SAN JUAN, PUERTO RICO.

6a. (10860) 3 ps. 156-1

Sucs. de Abarca

San Juan, Puerto Rico.

Los mayores talleres de fundición y maquinaria de las antillas. Movidos por fuerza eléctrica. Con todos los adelantos modernos.

Representantes exclusivos de los Motores de Petróleo Crudo, Keroeina, Gas y Gasolina de la afamada marca

Fairbanks-Morse

en tipos estacionarios, portatiles, marinos etc

Carritos automóviles de vía. Bombas de todas clases. Molinos de viento. Maquinaria eléctrica. — *Fairbanks-Morse*

Representantes exclusivos con grandes existencias de las correas de *Chas. A Schieren Co.* Nueva York. Herramientas de precisión de *L. S. Starrett Co.* Aceites lubricantes de la [illegible] Empaquetaduras y [illegible] para todos usos mecánicos de la [illegible] *Co.* ***Grandes existencias*** [illegible] *y accesorios*, válvulas de hierro y bronce, empaquetaduras y [illegible] [illegible]

LA LUNKENHEIMER CO.

[illegible] 10232 3ps 150-145

Díaz Hermanos

Importadores Comisionistas

Fabricantes de Ropa, Camisas y Gorras.

Todo lo que Ud. pueda necesitar en estos ramos. Podemos ofrecérselo en las condiciones más ventajosas.

Cruz 10, San Juan Puerto Rico.

3a (10161) 3 ps 156-6

Los Dependientes

Cuando usted vaya a San Juan de Puerto Rico, no deje de visitar los Almacenes de

Los Dependientes

Establecimiento de Novedades

Allen 33.

Y Departamento de Muebles y Camas. Allen 52.

M. Gonzàlez & Co.

2a. (10854) 3 ps 78-2

HAYNES

EL PRIMER CARRO DE AMERICA

Veinticuatro años de fabricación no interrumpida, hacen de este poderoso automóvil el primer carro americano, el más acabado en detalles y el más elegante, siendo en todas partes del mundo el más solicitado por las personas de buen gusto.

El nuevo modelo que recibiremos en estos días tiene detalles tan importantes, que solo los carros de cinco y seis mil dollars lo traen.

No compre carro alguno hasta no ver el nuevo modelo

HAYNES

y quedará convencido.

Atlas Commercial Co.

Nota: Dentro de algunos días abriremos nuestra oficina en esta ciudad, en la cual tendremos todas la piezas de nuestros carros. También traeremos un mecánico de Puerto Rico para dar servicios a todos nuestros clientes.

2a. (10853) Pte.-4

50,000 LIBROS

ABSOLUTAMENTE GRATIS.

Todo hombre debiera pedir cuanto antes un ejemplar de este **Maravilloso Libro.** Hombres que se hallen próximos á contraer matrimonio—hombres que se hallen enfermos—debilitados, nerviosos, extenuados, que carecen de ánimo para el trabajo, é incapaces para disfrutar plenamente de los placeres de la vida—**todos estos hombres debieran de pedir sin demora un ejemplar de este valiosísimo libro médico.** Este libro explica como los hombres arruinan su salud, como contraen enfermedades, y como podrán recuperar su **salud,** la **fuerza** y el **vigor** en poco tiempo y á un costo sumamente reducido. Si Ud. **desea** ser un hombre entre los hombres—un hombre fuerte, robusto y vigoroso, este libro le indicará como conseguirlo.

GRATIS para los HOMBRES

El Camino á la Salud, Fuerza y Vigor.

¿Se Halla Ud. Padeciendo

de Sífilis ó Envenenamiento de la sangre, Gonorrea, Debilidad Nerviosa, Debilidad Cerebral, Enfermedades Contagiosas ó de los Organos Genito-Urinarios, Asma, Indigestión, Estreñimiento, Catarro, Almorranas, Reumatismo, y Enfermedades del Estómago, Hígado, Riñones ó la Vejiga?

Siente Ud. dolores en la espalda; dolores en las coyunturas; Tiene Ud. dolores de cabeza; falta de apetito; acedias; eructos; vomitos; ataques biliosos; mal aliento; la lengua sucia; ojeras; pesadillas; sueño intranquilo; se siente debil y se exita facilmente; de mal humor; cansado y extenuado al levantarse por la mañana; tímido y avergonzado al asociarse con otros; desanimado y disgustado hasta con si mismo? Nuestro **Libro Gratis** le describe detalladamente todos estos males, en **frases** sencillas, de modo que pueda ser comprendido por todos y aprovechen sus consejos. Es en realidad un volumen de sabiduría, y contiene precisamente aquellas cosas que todo hombre, ya sea rico ó pobre, joven ó viejo, casado ó soltero, enfermo ó saludable debiera de saber. Tenga Ud. presente que este libro lo enviamos **absolutamente gratis, porte pagado.** Ningun nombre médico aparece en el sobre, y nadie más que Ud. sabrá lo que contiene. Llene el cupon con su nombre y dirección completa, recórtelo, y mandenos este **Cupon.**

MANDENOS HOY MISMO ESTE CUPON PARA EL LIBRO GRATIS.

DR. J. RUSSEL PRICE CO., Sp. 605, 208 N. Fifth Ave., Chicago.

Muy Señores míos:—Estoy interesado en su **Oferta de Libro Gratis** y les agradecería me enviasen cuanto antes un ejemplar del mismo.

NOMBRE ....

Direccion ....

Ciudad .... Estado ....

Willys-Overland

Alumbrado eléctrico
Arranque eléctrico

Modelo "Country Club"

$1.200

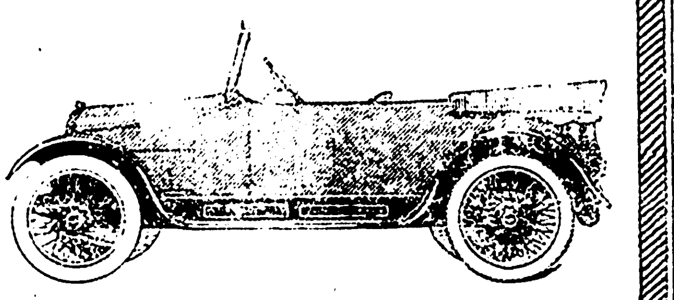

Permanencia

Los automóviles Willys-Overland se fabrican y venden bajo.

— *Una* sola organización
— *Una* sola dirección fabril
— *Un* departamento de compras
— *Un* departamento de ventas
— *Un* grupo de distribuidores.

Estos modelos constituyen la variedad más completa de coches útiles jamás ofrecida por fabricante alguno.

Hay un coche Overland o Willys-Knight para cada bolsillo.

No importa cual se prefiera — un "cuatro" ligero, un "cuatro" grande o un Willys-Knight—siempre se hallará un verdadero mérito, pues cada coche es el producto de la economía, grandeza y permanencia de la fábrica Overland.

Sírvase Ud. pasar hoy a inspeccionar estos coches.

Los Modelos Willys-Overland Incluyen:

Overland Cuatro Cilindros, Tipo Grande
- Coche Turismo para 5 pasajeros
- Volturette para 3 pasajeros
- Cupé de Turismo para 3 pasajeros
- Sedán de Turismo para 5 pasajeros

Overland Cuatro Cilindros, Tipo Ligero
- Coche Turismo para 5 pasajeros
- Volturette para 2 pasajeros
- Country Club—para 4 pasajeros

Overland Seis Cilindros, Tipo Ligero
- Coche Turismo para 5 pasajeros
- Volturette para 3 pasajeros
- Cupé de Turismo para 3 pasajeros
- Sedán de Turismo para 5 pasajeros

Modelos Willys-Knight
- Coche Turismo, cuatro cilindros, para 7 pasajeros
- Cupé, cuatro cilindros, para 4 pasajeros
- Sedán de Turismo, cuatro cilindros, para 7 pasajeros
- Limusina, cuatro cilindros, para 7 pasajeros
- Coche Turismo, ocho cilindros, para 7 pasajeros

AGENTE:

IVAN COHN.

The Willys-Overland Company, Toledo, Ohio, E. U. A.
Fabricantes de automóviles Willys-Knight y Overland y Carros comerciales ligeros

Madres Que Tienen Hijas

Lean como se debe cuidar la salud de ellas.

New Orleans, La.—"No tengo palabras adecuadas para alabar como se merece el Compuesto Vegetal pues sé que sin él, mi hija nunca hubiera sanado. Por espacio de un año ella sufrió muchísimo de periodo irregular, dolores de espaldas, mareos y falta de apetito, pero ya está bien. Recomiendo el Compuesto Vegetal de Lydia E. Pinkham a todas las madres e hijas y autorizo a Ud. a que publique esta carta.—"Sra. A. Estrada, 129 N. Galvez St., New Orleans, La.

Philadelphia, Pa.—"Mi hija sentía cansada en extremo y no existia causa aparente para este malestar. Ella ya había tomado anteriormente el Compuesto Vegetal de Lydia Pinkham y sabia lo bueno que era. Después de tomarlo por segunda vez pudo trabajar de nuevo, sus ojos adquirieron el brilio natural que habían perdido y su sistema se fortaleció por completo. Generalmente tenemos en la casa una botella del Compuesto Vegetal de Lydia E. Pinkham pues puede dependerse de esta medicina con la seguridad de que prestará alivio."—Sra. E. J, Purdy, 85 Vancouver Ave., Detroit, Mich.

Mujeres han estado contando a otras mujeres durante cuarenta años como el Compuesto Vegetal de Lydia E. Pinkham les devolvió la salud cuando sufrían de enfermedades femeninas.

Pruebe esta medecina si sufre Ud. de enfermedades propias del sexo.

Escriba solicitando conseja a Lydia E. Pinkham Medicine Co., de Lynn. Mass.

ALMORRANAS Y ECZEMA

Pocas dolencias son más detestables é insoportables que las de almorranas y otras afecciones irritantes del cutis.

Las Almorranas no necesitan describirse á la desgraciada víctima. Mientras más tiempo se pasa sin atenderlas peor se hacen, hasta que el paciente no puede hallar asiento cómodo y teme levantarse y aun mudar un paso.

La Eczema principia con una erupción de ampollitas que arden y pican intolerablemente y el paciente no halla consuelo ni de dia ni de noche. Estas ampollitas se agrupan en ronchas de tamaño irregular, de color rojo vivo, y pueden esparcirse con rapidez.

Herpe y Sarna, aunque no tan comunes como las almorranas y la eczema, son igualmente martirizantes, y pueden desfigurar al paciente por toda su vida. Aun cuando parecen haber sanado suelen repetirse estas afecciones una ó mas veces.

El Unguento de Doan produce pronto alivio en toda forma de afección de la piel con picazón, y rara vez sucederá que una sola caja no sea suficiente para una completa curación. Aun en casos en que al paciente se le dice que sólo una operación puede curarle las almorranas, el Unguento de Doan ha curado el mal y no ha vuelto á recurrir. Este unguento es igualmente eficaz para la eczema, herpe, sarna, sorlasis, barros, espinillas, sabañones, picadas de insectos y picazón de la piel en otras formas. Calma pronto la inflamación, quita la picazón y restablece gradualmente la piel á su salud y suavidad naturales. Instrucciones amplias sobre dieta y reglas de higiene acompañan á cada caja, y deben observarse con cuidado, pues la cura no será nunca completa mientras existan el estreñimiento ó desarreglos en la dieta.

El Unguento de Doan, se halla de venta en todas las boticas.

FOSTER-McCLELLAN CO.,
Buffalo N. Y., E. U. de A.

El Periodismo Latino-Americano

Según Willian R. Shepherd

Profesor de Historia de la Universidad de Columbia E. U.

[*Conclusión.*]

Organos de publicidad en México y Chile

El principal periódico de Chile es «El Mercurio», que comparte con «O Jornal do Commercio» la distinción de ser uno de los periódicos más antiguos en Sur-América. Ambos fueron fundados en 1827. «El Mercurio», se publica en Valparaíso, Santiago y una o dos ciudades más, y tiene una edición de la tarde titulada «Las Ultimas Noticias.» Por su forma y por el número de sus páginas se asemeja al tipo del periódico americano más de lo que suelen parecerse sus contemporáneos en Buenos Aires y Río Janeiro. Como ellos, ocupa un magnífico edificio moderno y cuenta con todo lo necesario a un diario de primer orden. Sus editoriales están bien escritos, y las noticias del día aparecen bajo una forma compacta y amena.

En México, el periódico más representativo es quizá «El Imparcial»; pero desde la resignación de Porfirio Díaz ha perdido mucho de su pasado prestigio. Influyendo intensamente para introducir en Méjico las ideas del periodismo moderno, ha desempeñado un verdadero servicio público colocando el periódico al alcance de las clases más humildes, por medio de la publicación de edición de 10 céntimos. El más antiguo y probablemente el mejor periódico en los países de la América Central es «El Diario del Salvador», publicado en la capital de la República de ese nombre. Entre los diarios de Cuba, «La Lucha», de la Habana, es uno de los más importantes.

Huelga consignar que además de los diarios, en todos los países de la América Latina se publican revistas literarias, artísticas y científicas muchas de las cuales suelen arrastrar una existencia precaria. Algunas de estas revistas semanales, como la que aparece en Buenos Aires bajo el título de «Caras y Caretas», tienen pocas similares, si es que tienen alguna, en los Estados Unidos y en la Gran Bretaña. Inserta las novedades de la semana, ilustradas con fotografías y dibujos, e incluye además comentarios sobre temas corrientes, historietas, chistes y caricaturas.

Las publicaciones ilustradas

Entre las más selectas de las innúmeras publicaciones ilustradas figuran «La Ilustración Sur-Americana» y «El Arte Ilustrado», de Buenos Aires; «A. Ilustracao Brazileira», de Río Janeiro; «El *Zig Zag*», de Santiago de Chile; «El Mundo Ilustrado», de Méjico y «El Cojo Ilustrado», de Caracas. Entre la revistas más sesudas, la «Revista de Derecho, Historia y Letras», de Buenos Aires, ocupa lugar preeminente. El carácter literario de éstos y otros periódicos similares es un rasgo que les distingue. La mayor parte de ellos dan pruebas de un diligente avance de edición y selección y son instituciones en la vida de sus respectivos países.

En las ciudades más extensas de la América Latina, como hemos insinuado ya, los periódicos extranjeros son numerosos. De los impresos en inglés, he aquí los más dignos de mención: «The Standard» y «Buenos Aires Herald», República Argentina; «The Montevideo Times», Uruguay; «The Mexican Herald», «The Star and Herald», de Panamá. Los dos últimos mencionados se publican también en una edición española. En la lista de las revistas bisemanales, semanales y mensuales y otras publicaciones redactadas en inglés, cabe citar: «The Review of the River Plate», «The Brazilian Review», «The Chilean Times», y tres de Méjico, a saber: «The Pan American Magazine», «The Mexican Investor» y «The Mexican Minnig Journal».

PASAJEROS

Relación de los pasajeros llegados últimamente a esta ciudad: De Macorís: Ramón A. Rodríguez, Octavia, Rodríguez, Argelia Rodríguez, Octavia Vidal Gautier, A. P. Pérez, C Tejeda, Fausto del Giudice, T. Monis, J. F, Bernechea, Dilia Ravelo, Juan Bernechea, M. F. Rossin, Antonio Elías Rissi, Jacobo Latüff, Pompello Viñas, Juan Molina, Otilia Nicolas, Albertina Sánchez, Aida de Pérez. De Monte Cristy: Edmundo García, P. Bassiloni. De Pto. Plata: Luz de Malagón, Quinita Alfau, V. T. Thomen, A. Caulé y señora, Rafael Fernández, y A. Brito. De Sánchez: Kiaud Chau, Isac Guibs, Santiago Roqué, W. Euge, F. Tagliamonte, Rafael Brache, Francisco Leonte Vázquez, Altagracia Vázquez, de Bernal y un hijo, H. J. Thomas, D. Estrada, J. Marrero, Pbro. N. Zuñiga. De La Romana: Oscar Morales, Fidia Castillo, G. Miniño, Rafael Santana, W. P. Bolmer, G. Edsall, William L. Bass.

CONSERVACION DE LOS HUEVOS

La Oficina de Patentes de los Estados Unidos ha expedido a favor del Sr. Francisco Espaillat de la Mota, una Patente sobre la conservación de los huevos intitulada *Process of Preserving Eggs*, bajo el Nº 1.229.592, por el término de diez y siete años, contados desde el 12 de junio de 1917.

Asimismo, el Presidente de la República de México ha concedido Patente de invención al Sr. Espaillat de la Mota, sobre el mismo procedimiento de conservar huevos, bajo el Nº 16.768, por el término de veinte años, contados desde el 11 de agosto de 1917.

Según informe rendido por el Departamento de Salubridad a la Oficina de Patentes de México, en Oficio No. 5.752, el procedimiento para la conservación de los huevos, cuya patente con privilegio exclusivo se concede al Sr Espaillat de la Mota, no es nocivo a la salud ni hay infracción alguna en los preceptos sanitarios.

CRONICA RELIGIOSA

EN LAS MERCEDES

Hoy comenzaron en este templo, los e j e r c i c i o s mensuales en honor de la Patrona Nuestra Señora de las Mercedes. A las 7 a. m. se cantó una solemne misa, y por la noche, a la hora acostumbrada, *Salve* a toda orquesta. Según la costumbre de otros años se hará en este templo la novena de San Rafael, dando comienzo esta noche después del toque de oraciones.

Dr. Abel González
Médico Cirujano
Genecología médica y operatoria.
La Vega. (R. D.)

Fàbrica de tabacos
DE CARLOS TOLENTINO & Ca
Son tabacos elaborados con las mejores ramas de Santiago.
Calle Progreso, San P. de Macorís.
3a. (10262) Pte.

Fortaleced a la Mujer

La condición de la sangre es una de las cuestiones más importantes en el tratamiento de las enfermedades femeninas. Devolviendo a la sangre las fuerzas perdidas, purificándola y enriqueciéndola por medio de un tónico reustarador, se consigue la salud y el goce de la vida. La misión de las Píldoras Rosadas del Dr. Williams es la de curar las íntimas alteraciones de la mujer reconstituyendo la vida de los organismos consumidos y regenerando la sangre empobrecida.

Si deseais restaurar vuestras energías y regular vuestro sistema, ocurrid a la primera farmacia o tienda y pedid las renombradas

Píldoras Rosadas del Dr. Williams

Mensura y partición del sitio de Sabana Buey, Común de Baní, Provincia de Santo Domingo

Se hace saber: que a requerimiento del Sr. Emilio A. Billini, propietario, domiciliado en esta ciudad, el Juzgado de Primera Instancia de este Distrito Judicial, por sentencia del 30 de Agosto último, ha ordenado la mensura y partición del sitio comunero de Sabana Buey, Común de Baní, Provincia de Santo Domingo; ha dado comisión al Notario público de los del número de esta común, ciudadano José Ms. de Castro, para que mediante recibo sea depositario de los títulos; y ha declarado los costos a cargo de los propietarios.

En consecuencia, se requiere a los propietarios de títulos o acciones de este sitio, hacer el depósito de éstos en el término de tres meses a contar de esta fecha, en la oficina del Notario comisionado, sita en esta ciudad, en la planta baja de la casa No. 64 de la calle «Arzobispo Meriño», y a los agrimensores que desearen hacer proposiciones, que deben dirigirlas a la Secretaría del Juzgado de Primera Instancia, en el término legal.

Santo Domingo, Septiembre 4 de 1917.

Rafael Castro Rivera, Abogado.

2a. (10753) 2ps 24—12

J. RAMIREZ BONA
Ferretería – Comercio 41
Excelencia completa de toda clase de ferretería, de pinturas y de efectos.
Venta al por mayor y al detalle.
7401

¿Porque no cuida su belleza
Si cuida las plantas?
Belleza es Salud;

TOME
SAL HEPÁTICA
y tendra salud ; sera Ud. bella
Fabricada por Bristol-Myers Co. De venta en todas las Farmacias.
2a. (10228) 2 ps. 104—104

Guardian Assurance Company. Ltd
11 Lombard Street, LONDRES
Sociedad de Seguros contra Incendio. Establecida en 1821
Capital suscrito: £ 2.000 000.
Se aseguran edificios, [illegible] de familia, etc
Agente [illegible] LOINAZ
[illegible] 160 [illegible]

Geo Pou
Almacenista Importador.

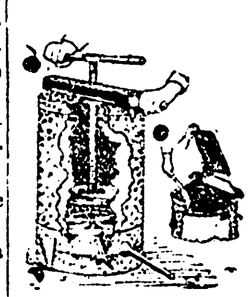

Especialidad en Mercaderías Americanas. Agente general de la casa Apicultura
The A. I. Root & Co.
Depósito permanente de efectos de apicultura, abejas y *reinas italianas*.
6a. (8864) pte.

LA INDUSTRIA
Fábrica de Tabacos.
—DE—
JUAN BTA. NUÑEZ & CO.
Hojas escogidas. Elaboración esmerada.
Calle Dominicana, esquina San Felipe.
Puerto Plata
Agente en Santo Domingo,
Jacinto Hernàndez

Dr. Pedro E. de Marchena
Médico-Cirujano
de la Facultad de París y de la Universidad de Caracas.
Catedrático de la Universidad de Santo Domingo.
Horas de consulta: { 9 a. m. a 12 a. m. / 2 a 4 p. m.
12. Arzobispo Meriño 12

No hay nada mejor para la digestión y las enfermedades del estómago que un vaso de
Agua Mineral "White Rock"
en las comidas.
De venta en los principales Hoteles, Restaurants y Farmacias.

Agente para la República Dominica.
John Abbes
Separación No 5.
Sto. Domingo Rep. Dominicana.
6a. (1555) pte.

White Rock
Roca Blanca
EL MEJOR AGUA DEL MUNDO

Buick
MOTOR CARS

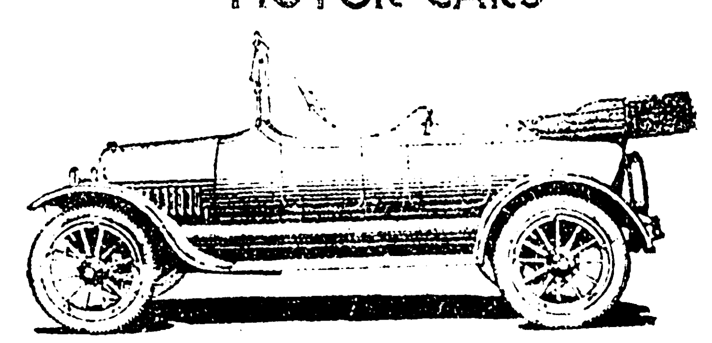

El Carro Ideal para Sto. Dgo.
E 35 cinco pasajeros 4 cilindros $1175
E 45 cinco pasajeros 6 cilindros $1650
Distribuidor: J. C. HITCHMAN.
Santo Domingo.
7a. (10697) pte.

Vapor nacional SANTO DOMIGO

Llegará aquí los sábados 2 de Mayo, 2, 9, 16 23, 30 Junio, 7, 14 21, 28 Julio, 4, 11, 18, y 25 Julio, para salir para Macorís y San Juan de Pto. Rico, los lunes 28, de Mayo, 4, 11, 18, 25 Junio, 2, 9, 16, 23 30, Julio, 6, 13, 20 27 Agosto.

Tarifa de Pasajes

		1a.	2a.
DE SANTO DOMINGO A	Macorís	$ 5.00	$ 3.00
	San Juan	25.00	15.00

Los pasajeros extranjeros tendrán un aumento de $5.00 por cabeza, los americanos deberán probar su ciudadanía con documentos oficiales. Modificaciones en itinerario y tarifa de pasajes sin previo aviso. Tarifa de fletes reducida. Para informes diríjanse al Agente.
3a (10302) Pte. S. MICHELENA

JUAN FCO. MEJIA
Agrimensor Público

Doce años de práctica. Precios convencionales. Compra y venta de terrenos. Copias heliográficas.
Oficina: Carretera del Oeste.
Santo Domingo, R. D.
Dirección telegráfica: Agrimejía.
3a. (10581) Pte.

Folletín No. 63

Nobleza Americana

Novela Premiada por la Academia Francesa.

DE

PIERRE DE COULEVAIN

SEGUNDA PARTE

CAPITULO II

más que diga. no se cuida de que lo comprendan y hasta le encanta que haya en su alma algún repliegue escondido donde su mujer no puede penetrar. Esto equivale a poner en salvo algo de su libertad.

El temperamento y la naturaleza de Annie llevaron el pensamiento de Jacobo hacia la mujer que era la antítesis viviente de su esposa, hacia la duquesa de Blanzac. Habían hablado tanto juntos, cambiado tantas ideas y analizado tantos sentimientos que, a la razón en que afluían a su mente los pensamientos, tenía necesidad de tenerla a su lado. A cada instante, decía para sí: «¡Cómo comprendería ella esto!» y hubiera dado mucho por ver reflejadas en sus ojos y en sus labios sus propias emociones. Ocurríale con frecuencia encontrar en los museos retratos que se parecían a la duquesa o estatuas que recordaban sus líneas. Unos y otras le retenían largo tiempo y le atraían irremisiblemente. En la primera semana de su estancia en Roma, le escribió una larga carta, llena de sus impresiones y de sus sensaciones e impregnada de ardiente cariño.

Cristiana le contestó con una carta alegre, ingeniosa e irónica, a la q. imprimió de intento un sello de insubstancialidad y al pie de la cual iba esta posdata: «Me pregunta Ud. cómo es que no me atrae Roma. Me atrae y mucho pero fuerza es que espere a tener compañía para visitarla, a fin de que siendo dos sea el goce completo. ¿Está Ud. satisfecho?» Esta posdata, tan profundamente femenina y tan inconscientemente perversa, turbó al marqués «¡Siendo dos!» repetía. «¿Pensará acaso en casarse nuevamente? ¿Y por qué no?» Pero si volvía a casarse la perdería y se acabaría su intimidad. Esta idea lo atormentó durante algunos días, después acabó por tranquilizarse pensando que Cristiana no renunciaría tan fácilmente a la fortuna de su marido.

Annie no sospechaba que tenía ya una rival. No había medido la capacidad del corazón de su marido, y, no pudiendo esperar una dicha más completa, repetía por todas partes «Es simplemente perfecto.

El marqués vivía contento con su familia americana. Estimaba sobre toda la discreción y el excelente carácter de la señora Villars. Había empezado a llamarla «tía Mary» como Clara, y este nombre había dado a sus relaciones un carácter enteramente amistoso. No podía menos de admirar la conciencia con que realizaba, por vez tercera, su peregrinación a Roma. Reconoció que no había muchas francesas de su edad capaces de interesarse tan sinceramente por las obras maestras del arte y por los recuerdos históricos. El marqués había hallado medio de vivir en buena inteligencia con la señorita May. Esta le era siempre hostil en el fondo, pero le temía y no se hubiera atrevido a mostrarle impertinente con él. Sentía Jacobo un vivo placer en impacientarla y hasta en irritarla para calmarla después con alguna palabra encantadora, llamándola «mi linda prima» o teniéndola a raya con cierta mirada cuyo efecto conocía la mirada del Van Dick de Versalles.

Sentía viva simpatía y hasta cierta discreta admiración hacia Jorge Ottis y se indignaba cuando lo veía a Clara ejercer implacablemente su tiranía femenina en aquel buen muchacho; hasta alguna vez le ocurrió decirse a sí mismo «espero que Annie no intentará jamás tratarme como americanos».

Una tarde, al volver de las habitación de su madre, le dijo con mucha naturalidad:

—Jacobo, sabes que mañana vamos a Frascati.

Esta manera de disponer de su persona causó extrañeza al marqués:

—¿Quiénes vamos? preguntó frunciendo el ceño.

—Los Valter, mamá, Clara, Jorge y nosotros.

—Amiga mía antes de comprometerte por mí hubieras debido preguntarme si no tenía yo algún proyecto. Precisamente había decidido ir a la *villa* Madama. Dicen que, cuando la atmósfera está muy pura, no se divisa el mar desde allí, y, aprovechando este hermoso tiempo, quiero ver si es verdad. Pero puedes ir a Frascati si te divierte.

Por vez primera sintió Annie el freno y quiso resistir.

—Está bien iré, respondió con tono resuelto.

Quería dar de esta suerte una lección a su marido. Sentóse pues ante su mesa de escritorio y abrió su Baedecker para leer lo relativo a Frascati. Pero la agitación de su corazón turbaba su vista y le impedía fijarse. No comprendió ni una palabra de lectura. Quiso escribir. pero su mano tan firme siempre temblaba horriblemente. Hervía la cólera en su pecho y se apoderó por completo de su voluntad por algunos instantes. Después se distendió su boca fruncida, temblaron sus labios como si fuese a llorar y se pintó el pesar en su encantador semblante. Jacobo que, con auxilio del «Fígaro», observado a su mujer se vió tentado a decirle una palabra cariñosa, pero se contuvo. Era de parecer que no conviene educar mal a su esposa durante la luna de miel y que, desde los primeros días del matrimonio, debe el hombre acostumbrarla a respetar su autoridad. Esta necesidad se le imponía mucho más precisamente por ser Annie americana.

La marquesa, muy nerviosa, se levantó dió una vuelta por la habitación y cambió de sitio una butaca y algunos chirimbolos. Mientras esto hacía, miraba de reojo a su marido, cuyo perfil delicado y altivo se hallaba en plena luz.

Esta novela se vende en la LIBRERIA de SUAREZ Mercedes 36

EDITORIAL

La incompetencia de los empleados

Es muy corriente que algunos empleados del comercio se quejen de su estancamiento. Pero es muy corriente también que esos empleados no se den cuenta de que la causa principal de su situación estacionaria depende de la incompetencia que demuestran. Quieren progresar, avanzar en categorías y en sueldos; pero no se aperciben de que para ello es indispensable hacer esfuerzos, demostrar actividad e inteligencia, en síntesis: ser competentes.

Algunos piesan que prestar durante muchos años un servicio monótono, rutinario, mecánico, constituye mérito suficiente para los ascensos y el mejoramiento. Y se llenan de indignación cuando detrás de ellos, en las mismas casas donde trabajan, se presentan otros individuos que laboran, suben y les sobrepasan en todos sentidos, debido al despliegue de una verdadera competencia.

La moraleja de la siguiente anécdota dirá mejor que nada el motivo del aplanamiento de muchos empleados:

La escena pasa en una de las grandes casas comerciales de la Argentina Un empleado, ya maduro, pide autorización para presentar una queja al director general.

—Qué hay?—le dijo éste.

—Señor Director, ayer ha sido nombrado X para ocupar la vacante de Z. Yo soy cinco años más antiguo que X, y Z es 16 años más joven que yo.....

El director lo interrumpe. Se siente un bullicio en la calle

—¿Quiere usted averiguar la causa de ese ruido?—le dice el director.

El empleado sale y regresa diciendo:

—Son unos carros que pasan.

—¿Qué llevan?

Después de nueva salida:

—Unas bolsas

—¿Qué contienen las bolsas?

Otro viaje a la calle:

—No se ve lo que tienen.

—¿A dónde van?

Cuarta salida:

—Van hacia el Este.

El director llama entonces al joven X, recién ascendido.

—¿Quiero usted averiguar la causa de ese ruido?

X sale y regresa cinco minutos después:

—Son cuatro carros cargados con bolsas de azúcar, que forman parte de 15 toneladas que la casa A remite a tal parte. Esta mañana pasaron los mismos carros con igual carga, se dirigían a la Estación Central. Van consignados a X.....

El director exclama, dirigiéndose al empleado antiguo que reclamaba:—¿Ha comprendido usted?

Y de esta manera, exactamente, señalándoles el ejemplo de actividad, de iniciativas, de idoneidad, que presentan en nuestro medio algunos hombres encumbrados rápidamente en los negocios, podríamos explicarle a los indolentes el motivo de su triste atrazo, para que al fin se convenzan de que antes del derecho a la queja, para ellos existe el derecho a trabajar mejor.

ANUNCIOS
Económicos

Por 50 centavos 6 publicaciones seguidas de un anuncio hasta 25 palabras. Por cada palabra adicional 2 cts

☞ Estos anuncios serán pagados por adelantado, sin distinción de personas. ☜

Un Contable trabaja a domicilio todo por mayor y al contado.—*F. Castillo Frías*, Muelle Ozama 6-4

Helados de uvas.—Mantecado de leche en cajitas de a diez y veinte centavos; dulces, pudines y refrescos. En el Hotel Gran Vía 6-4

Se vende, baratísima, una elegante y cómoda VICTORIA FRANCESA, de seis asientos, en perfecto estado. A la vista: "27 de Febrero" Núm. 26, San Cárlos. 6-5

Se vende: una prensa empacadora, herramientas de carpintero molino de mano de extraer guarapo dos bailes grandes y otros efectos por $280.00. Diríjase al "Hotel Inglaterra" 6-5

Pidan las famosas hallacas venezolanas todos los sabados, hechas con maíz venezolano Desde las 11 de la mañana encontrarán 6-5

Se venden tres casas para familia en La Romana, calle primera y segunda de Norte a Sud. Dirijirse a Carl Quentin & Co. en liquidación. 6-5

Deseo saber el paradero de Sixto Rosario, natural de Santo Domingo que se encontraba en esa cuando yo me retiré y de allá el año 1913 y quiero saber de él. Su hermana que se encuentra en el Centro Francisco, colonia "La Oriental," Camagüey—Cuba—*Mercedes Rosario Gervasio Valerosa.* 12-5

Un mulo.—Se vende un magnífico mulo de carreta, nuevo, grande, y muy fuerte Informarán en el LISTIN: todas las mañanas de 9 a 12. Pte.—5

Colocación—Una buena cocinera o un buen cocinero puede encontrar colocación ventajosa, en las inmediaciones de esta capital. Informarán en el LISTIN, todas las mañanas de 9 a 12. Pte—6

La Legación de Haití solicita a Casimiro Palacio para asunto que le interesa 6—6

En el Hotel La Gran Vía se solicita un dependiente y una persona que sepa tocar piano 6—6

Si desea Vd. habichuelas, maíz papas, cebollín, cocos, café, maní o vender mieles, cera y sacos vacíos, tiempo necesario Los comerciantes que tengan contabilidad atrasada, vean esto. Se trabaja mucho y barato. Informes: Panadería de Quico y Comercio 81. 6-1

Se vende un coche de lujo, en buen estado, con sus arneses y dos caballos. Para informes, dirijase a Separación, No. 5 12-7

Solicita, Joven graduado en el Colegio de Agricultura de Mayaguez solicita colocación en una central azucarera, o aceptaría una finca a partir beneficios. Experiencia teórica y práctica en el cultivo de cacao, café, tabaco y caña. Buenas referencias. Dirijase a C. D., calle 16, de Agosto, No. 32, San Carlos. 6

Se vende un automóvil marca *Ford* de poco uso. Para informes calle Padre Billini, esquina Espaillat. 6-1

Viviende.—Un Oficial Americano desea una casa, con preferencia amueblada, cerca de la Receptoría o en la carretera del Oeste. Al contestar, diga precio, si tiene instalación moderna de baño e inodoro y su descripción general indicando distancia desde el Fuerte Ozama. Diríjase a X. Y. Z., Apartado 81. 6—2

Hotel Providencia. Baní, frente al Parque Marcos Antonio Cabral. El primero en su clase. Está preparado para atender a las necesidades del viajero. ¡Venid aquí! Pte—2

Automóvil Ford.—Se vende un automóvil "Ford" casi nuevo, con menos de un mes de uso, por un precio muy módico. Informará ANTONIO CAMINO. 6—2

Se vende una casa de mampostería con dos casitas anexas, en la calle José Ma. Serra, Villa Francisca. Buen aljibe. Precio sumamente módico. Para informes dirijase a No 23, calle José Reyes. 6—4

Si desea Vd. habichuelas, maíz papas, cebollín, cocos, café, maní o vender mieles, cera y sacos vacíos, tiempo necesario Los comerciantes que tengan contabilidad atrasada, vean esto. Se trabaja mucho y barato. Informes: Panadería de Quico y Comercio 81. 6-1

Se vende un coche de lujo, en buen estado, con sus arneses y dos caballos. Para informes, dirijase a Separación, No. 5 12-7

Solicita, Joven graduado en el Colegio de Agricultura de Mayaguez solicita colocación en una central azucarera, o aceptaría una finca a partir beneficios. Experiencia teórica y práctica en el cultivo de cacao, café, tabaco y caña. Buenas referencias. Dirijase a C. D., calle 16, de Agosto, No. 32, San Carlos. 6

Se vende un automóvil marca *Ford* de poco uso. Para informes calle Padre Billini, esquina Espaillat. 6-1

Viviende.—Un Oficial Americano desea una casa, con preferencia amueblada, cerca de la Receptoría o en la carretera del Oeste. Al contestar, diga precio, si tiene instalación moderna de baño e inodoro y su descripción general indicando distancia desde el Fuerte Ozama. Diríjase a X. Y. Z., Apartado 81. 6—2

Hotel Providencia. Baní, frente al Parque Marcos Antonio Cabral. El primero en su clase. Está preparado para atender a las necesidades del viajero. ¡Venid aquí! Pte—2

Automóvil Ford.—Se vende un automóvil "Ford" casi nuevo, con menos de un mes de uso, por un precio muy módico. Informará ANTONIO CAMINO. 6—2

Se vende una casa de mampostería con dos casitas anexas, en la calle José Ma. Serra, Villa Francisca. Buen aljibe. Precio sumamente módico. Para informes dirijase a No 23, calle José Reyes. 6—4

Si desea Vd. habichuelas, maíz papas, cebollín, cocos, café, maní o vender mieles, cera y sacos vacíos,

Lotería "Zamora"
AL PUBLICO

Participamos al Público que en esta fecha hemos nombrado al Sr. Polegrín Gómez, nuestro Representante en la República Dominicana, con excepción de las Provincias de San Pedro de Macorís y el Seybo, y que dicho Sr. asume desde hoy nuestra representación con el carácter de AGENTE GENERAL DE NUESTRA EMPRESA.

Valencia, Venezuela, Setiembre 1917.

J Fernández Hno.

De conformidad con el anterior aviso, participo al público que la Agencia de la Lotería *Zamora* se encuentra en la calle de Separación No. 114 Almacén del Sr. Rogelio Gómez, en donde se pagarán sin descuento alguno los premios que obtengan los billetes que venda esta agencia. Sto. Domingo 13 de octubre de 1917

Agente General
Pelegrín Gómez.

4a. (10840) 3 ps. 8-4

ANEMIA--CLOROSIS

Se curan positivamente con las PASTILLAS "L. T. C." para la ANEMIA Y CLOROSIS Estas pastillas dan sangre rica y pura, fuerza, robustez, buen color y hermosura a las mujeres anémicas y cloróticas. Precio: 75 centavos en la farmacia Santo Domingo Drug Co., Santo Domingo

The International Toilet Co., 310 N. 21st, Filadelfia, E. U. A.

4a (10651) 1 ps Pte—3

AVISO

En virtud a las disposiciones contenidas en los artículos 42 y 46 del Código de Comercio, se hace saber: Que por acto autorizado por el notario Público de esta Común, Don José María de Castro, en fecha 17 de Octubre del año 1917, los señores Manuel Yabra, Gabriel Name y David Yabra, han prorrogado la duración del contrato de sociedad mercantil en nombre colectivo que celebraron el día 12 de Septiembre de 1916, por ante el citado notario, por un año mas, que vencerá el día 12 de Octubre del año 1918, y aumentado el capital social a la cantidad de diez mil ochocientos noventiseis pesos setentiseis centavos oro americanos.

Dos copias del referido acto han sido depositadas, una en la Alcaldía de la Primera Circunscripción de esta Común, y la otra en el Tribunal de Comercio de este Distrito Judical de Santo Domingo.

Sto Dgo., Ocbre. 22 de 1917.

Name, Yabra Hermanos.

4a. (10877) 4--2 Seg.

Banco de Empeño
Separación No. 45

AVISO

El miércoles 7 de noviembre, a las nueve y media de la mañana, en mi establecimiento "Banco de Empeño", en esta ciudad, se pondrán en pública subasta y al mejor poster, por ministerio del Vendutero Público, Pou, todos los efectos vencidos y que alcanzan al talón No. 32,204.

Se avisa al mismo tiempe, que desde ésta fecha quedan suspendidas las *cartas de aviso* para los vencimientos de los talones y que *sin excepción alguna*, será vendido todo lo vencido hasta esa fecha 7 de noviembre.

Santo Domingo, 18 de Octubre de 1917.

Juan A. Ibarra.

4a. (10872) 3 ps 8-3

AVISO

La Junta de Caridad «Padre Billini» resolvió, en su sesión celebrada el día 26, hacer entrega de los niños acogidos en el Orfelinato que tengan padre o madre, como también dar de alta a los que pasen de 16 años, por exigirlo así el Reglamento del establecimiento. Para cumplimiento de esta Resolución ha dado un plazo de 90 días, que se vence el 31 de diciembre.

El Presidente,
Francisco Cerón.

Santo Domingo, 27 de septiembre de 1917.

4a (10806) 3 p. s. 30—11

UNA DIFERENCIA VITAL.

Cuando se ven cogidos por un fuerte temporal en el mar, los pescadores de Noruega usan á menudo aceite de hígado de bacalao para disminuir la fuerza de las olas. El aceite en su estado natural, se adapta perfectamente á tal propósito. Pero cuando se viene á pensar en él como un remedio para la tisis y otras dolencias debilitantes, el caso es completamente diferente. Cualquier alimento feculoso, tal como el arroz, engorda más que ningún aceite, pero todos los alimentos feculosos son en extremo indigestos, y eso mismo ocurre al aceite natural de hígado de bacalao; y una *buena digestión* es lo que más necesitan los inválidos. Por otra parte el aceite de hígado de bacalao *contiene* principios medicinales de alta categoría, pero para que sean útiles al enfermo, deben extraerse previamente de las abominables grasas y mezclarse científicamente con otras sustancias de igual valor curativo y nutritivo. Esto es lo que ha realizado con éxito la PREPARACION de WAMPOLE la cual es tan sabrosa como la miel y contiene una solución de un extracto que se obtiene de Hígados Puros de Bacalao, combinados con Jarabe de Hipofosfitos Compuesto, y Extractos de Malta y Cerezo Silvestre. En esta unión científica de ingredientes, tenemos la sustancia mejor para dar carnes, para dar vida; y cuenta con una serie de éxitos en los casos de Afecciones de los Pulmones y Garganta, Anemia, Pérdida de Carnes y Fuerzas y las Enfermedades de la Sangre. El Sr. Dr. C. A. Blaye, de Buenos Aires, dice: "Certifico que la Preparación de Wampole me ha dado muy buen resultado, especialmente en el tratamiento de los niños débiles y escrofulosos." Una botella basta para convencer. No hay engaño posible. No tiene substituto. De venta en las Boticas

Un motor

Se deses comprar un motor de petroleo *Mietz & Weiss* de no menos de 15 caballos de fuerza, que sea nuevo o usado pero en buena condición.

Huot & Serez.
S. de la R. D.

4a (10848) 30—6 segr

Aviso comercial

Se hace saber: que por acto bajo firma privada de fecha veinte del mes en curso, se ha constituido una sociedad en comandita simple, entre el señor Pascual Prota, como socio comanditario y el señor Vicente Fiorito, como socio comanditado, bajo la razón social de

FIORITO Y COMPAÑIA.

Esta sociedad que se ocupará del negocio de joyería en general y que tendra su asiento en esta ciudad de Santiago de los Caballeros, ha sido constituida por el término de un año que comenzará a contarse del dia veinte del mes en curso, con un capital social de Quince Mil Pesos Oro Americano, aportado en este modo: el socio gerente, la cantidad de Tres Mil Pesos Oro Americano, en prendas, y el socio comanditario, la cantidad de Doce Mil Pesos Oro Americano, también en prendas.

El socio gerente tendrá él solo derecho a la firma social, pero ésta no obligará a la sociedad sino en lo relativo a los negocios sociales.

Dos ejemplares del contrato social han sido depositados, uno en la Secretaría de la Alcaldía de esta común y el otro en la Secretaria del Consulado de Comercio de este Distrito Judicial, en cumplimiento del Art. 42 del Código de Comercio.

Santiago, Setiembre 27 de 1917.

Fiorito y Compañía.

4a (10871) 3 ps 12--2

Se Alquila

En $20, la casa calle Colón, esquina Padre Billini; en $16, la casa calle Colón, esquina Arzobispo Portes; en $15, una casa nueva de concreto con aljibe en Villa Francisca, calle José Reyes prolongada.

Juan Alejandro Ibarra.
Separación No. 45

5a. (10875) Pte.—6 seg.

Al Público

Hago saber para general conocimiento que desde el día 26 del mes en curso, trasladaré mi residencia, asi como mis negocios a la Romana, donde estaré a las órdenes de mis amigos.

Sto Dgo., Oct 23, 1917.

Gabriel J. Lama.

5a. (10880) 3ps. 3--2 seg.

El Ayuntamiento de Sto. Domingo

Por cuanto el Ayuntamiento de Santo Domingo, para cumplir fielmente la obligación que le impone el apartado 11°, del Art. 32, de la vijente Ley sobre Organización Comunal, tiene el propósito de dotar a Ciudad de una Planta Eléctrica con capacidad suficiente para el alumbrado público y privado, así como para la venta de fuerza y energía eléctrica;

Por cuanto el Ayuntamiento de Santo Domingo está dispuesto a conceder ciertas franquicias y derechos a la persona o compañía que más barato venda la luz para el alumbrado público de la Ciudad y se obligue a vender luz, fuerza y energía eléctrica en mejores condiciones a los particulares;

RESUELVE:

Art. 1o. Abrir un Concurso con el fin de celebrar un contrato con la persona o corporación que más barato y en mejores condiciones venda la luz para el alumbrado público de la ciudad de Santo Domingo, y más barato y en mejores condiciones venda a los particulares luz y fuerza eléctrica.

Art. 2o. El Adjudicatario deberá establecer en la ciudad de Santo Domingo una Planta Eléctrica, dentro de las cláusulas y condiciones que forman la base del contrato para el cual se abre el Concurso; y se ha de obligar a mantenerla y operarla por el tiempo señalado en el proyecto; para lo cual, las personas que quieran tomar parte en el Concurso, obtendrán copias de ese proyecto, así como cuantas informaciones sean necesarias, en las oficinas del Ayuntamiento de Santo Domingo.

Art. 3o El Concurso queda abierto desde el día 20 de Septiembre del año en curso, y se clausurará el día 20 de Marzo del año 1918, a las cinco de la tarde, sin que pueda haber lugar a ninguna prórroga.

Art. 4o. Las proposiciones deberán ser enviadas en pliegos cerrados y lacreados al Secretario del Ayuntamiento, con esta indicación: «Concurso para la Planta Eléctrica» Este empleado pondrá en cada pliego un número de orden y fijará en el sobre la fecha y hora en que lo haya recibido.

Párrafo único.—Las proposiciones deberán hacerse por valores absolutos y nunca por relación a otras proposiciones.

Art. 5o Los pliegos se abrirán en una sesión extraordinaria que será fijada por el Ayuntamiento en su primera sesión ordinaria, después de cerrado el Concurso.

Art. 6o. El Ayuntamiento se reserva el derecho de rechazar todas las proposiciones que se le hagan.

Dada en la Casa Consistorial a los catorce dias del mes de Septiembre del año mil novecientos diez y siete.

El Pdte. intº del Ayuntamento,
J. Ramírez Bona.

Vicepresidente en funciones.
El Secretario
M. A. de Marchena.

4a (10782) pte.-2:

Un lote de madera y zinc barato

VENDO 20 mil pies de pino y pichipén, tablas y cuartones, a *cuatro centavos* pie, y 200 planchas de zinc a *un peso* con *cincuenta* centavos planchas.

Juan Alejandro Ibarra
Separacion No. 45

5a. (10874) Pte.—5 seg.

Convocatoria

Se convoca a los accionistas de la Sociedad Anónima Destilerías de Santo Domingo, para la Asamblea General que tendra efecto el día 25 de los corrientes a las 9 de la mañana en la Calle Comercio No. 111.

PEDRO CARRIÓN PEÑATE.
Presidente.

Sto. Domingo, Otbre. 10 1917.

5a. [10831] pte -12 seg.

Al comercio

Participo al comercio que ante Notario he otorgado poder general, a mi antiguo empleado Dn. Ramón Garcia T. para firmar por poder

J. F. Cassá.

4a (10847) 10—8 seg.

ESCUELA NORMAL SUPERIOR DE SANTO DOMINGO

Se hace saber que en esta Escuela Normal Superior ha quedado abierta la inscripción de alumnos para siete cursos; a saber: tres cursos, 1o. 2o. y 3o. de Enseñanza General; un cuarto curso correspondiente a la sección de Ciencias Matemáticas, un cuarto curso correspondiente a la sección de Ciencias Naturales, un cuarto curso correspondiente a la sección de Filosofía y Letras y un quinto curso correspondiente a Ciencias Pedagógicas, para maestros.

La enseñanza es gratuita y la inscripción se concede tanto a varones como a señoritas.

El Profesor-Secretario,
A. Lucas Regus,

Octubre 18 1917.

4a [10867] 6.—5 seg.

Especies Timbradas

Eduardo Read se encarga de la compra, venta y permuta de especies timbradas, tales como Sellos de Correo, Papel Sellado, y Estampillas, de las antiguas emisiones

Oficina Separación No. 10.

4a (10835) 30—11 seg.

AVISO

Los infrascritos herederos legítimos de Rosa Carrera Vda. Sánchez, hacen saber, que seguirán desconociendo cualquier acción que se intentare sobre los terrenos en «San Felipe» y seguirán haciendo reserva de sus derechos, una vez que el Señor Wenceslao Sánchez, poseedor de los documentos se ha negado a mostrarlos

Firmados: Clotilde Sánchez y Carrera, hijas de Juan P. Sánchez y Carrera, hijos de Francisco Sánchez y Carrera, hijos de Justa Sánchez y Carrera y Alejo Sánchez hijo de Nepomuceno Sánchez y Carrera.

Santo Domingo, 15 de Octubre de 1917.

4a (10844) Pte.—8 seg.

CEMENTERIO

Se previene a los interesados:

1º Que deben proceder a la limpieza de las sepulturas y panteones dentro del plazo de veinte días a contar de la fecha.

2º Que toda sepultura, cruz o panteón sucio o en mal estado debe repararse y limpiarse en el mismo plazo.

3º Que toda sepultura, sobre la cual no haya título y que tenga más de tres años, será destruida.

4º Que los cajones, cruces y adornos en mal estado serán asimismo destruidos.

5º Que del día 28 en lo adelante no se permitirá ninguna clase de reparaciones ni pintura.

6º Que se considerará abandonada toda sepultura que a esa fecha no se encuentre en buenas condiciones y en buen estado de limpieza.

7º Que en lo adelante, mediante una solicitud, se permitirá construir cuadros de concreto u otro material, por tres años.

8º Que en lo adelante ningún panteón o cuadro será permitido sino después de obtenida la línea que dará el Ingeniero Municipal.

Sto. Domingo, octubre 8, 1917.

El Síndico,
M. de J. Camarena Perdomo.

4a (10827) 17—13 seg.

Sindicatura Municipal

Se avisa que las horas fijadas para el despacho son: de 11 a 12 de la mañana y de 4 a 5 de la tarde.

La correspondencia y demás papeles debe entregarse al agente de servicio para que éste la deposite en la Secretaría.

Santo Domingo 10 de octubre de 1917.

El Síndico,
M. de J Camarena Perdomo.

4a. [10836] 3º 11 seg.

Leche Condensada Nestlé, la más rica en nata; la más solicitad; la más universalmentete conocida.

Harina Lacteada Nestlé, el gran alimento para los niños, convalecientes y ancianos.

Chocolate con leche Nestlé, nutritivo, fortificante, delicioso.

Agente: B. Ravelo. Santo Domingo.

5a. [10793] 3ps. 36—13

BOTICA NUEVA

de MANUEL RALDIRIS

San Cristóbal, R. D.

4a. [10209] 3 ps. pte.—151

GRAN HOTEL INGLATERRA

de

Schiffino Hermanos

San Pedro de Macorís

Este gran Hotel recién reconstruído ofrece a los pasajeros todas las comodidadés apetecidas Cocina de primer orden atendida personalmente por el mismo dueño recomendándose así a su vieja y numerosa clientela. una visita a él y os convenceréis que no hay en el País otro hotel como el Hotel Inglaterra de S. P. de Macorís.

5a. (10708) 3ps. pte—26

Puerto Rico Elegante

Allen 17½

—Y—

Canal de Panamá

Plaza principal.

SAN JUAN, P.R.

Los establecimientos que más novedades reciben en *ROPA HECHA* para caballeros y niños Y toda clase de mercancías al por Mayor y Detall.

R. SUAREZ & Co.

P. O. Box 962.

5a (10164) 3 ps. 156—5

¡EL VOCALION!

¿Qué es el Vocalion?

1a.(9907) —Pte.431 sem.

A LOS 32 AÑOS, CASADA Y MADRE DE DOS NIÑOS, ESTABA CANSADA DE LA VIDA Y PERDIO EL AMOR A SU HOGAR

"Considero el HORMOTONE como el reconstituyente más eficaz para combatir la depresión nerviosa que nace de la neurastenia. Lo ensayé en una mujer de 32 años de edad, casada y madre de dos niños de doce y un años, respectivamente. A esta enferma la faltaba por completo el apetito, no podia trabajar y habia perdido catorce kilos de su peso normal. También habia permanecido durante un mes en un manicomio. No soportaba a sus hijos a su lado porque el amor a la vida y el cariño a su hogar se le habian agotado; y como tampoco podia dormir, el cuadro clínico que presentaba era desesperado. Comencé prescribiéndole un tratamiento osteopático combinado con el HORMOTONE. A la primera semana se inició la mejoria, que fué aumentando gradualmente, y al cabo de un mes la paciente estaba reanimada, tenía a su lado, en su casa, al hijo menor y se ocupó desde luego de las labores de su hogar. Cuatro meses después la madre de familia se consideraba feliz, y recobrada ya la salud se dedicaba en absoluto a los que haceres domésticos y en la casa, antes abandonada y triste, reinaban la paz y la alegria. Ante semejante resultado creo de mi deber expresarles la admiración que siento por tan excelente remedio."

El HORMOTONE es un producto opoterápico de los modernos laboratorios de G. W. Carnrick Co. de Nueva York, y Opoterapia es el tratamiento de las enfermedades por medio de los extractos de las glándulas de animales. Es decir la conquista más reciente de la medicina moderna.

Nuestros otros famosos AGENTES:

SECRETOGEN: para las enfermedades del estómago e intestinos.

KINAZYME: especial contra la tuberculosis. De gran eficacia cuando falta el apetito.

TRYPSOGEN: 12 años de éxitos continuos en la curación de la diabetes.

Nuestras tabletas se venden en las principales Farmacias y Droguerías.

San P. de Macorís,
O. Giraudi & Co.
Santo Domingo:
Santo Domingo Drug Co Inc.

Crónica General

CALENDARIO

(Octubre tiene 31 días)

Mañana, jueves 25, stos. Gabino, confesor. Crispín y Crispiniano mr.

LA TARVIA

El activo Síndico Municipal, Sr. Camarena Perdomo, en su incansable celo por el progreso capitaleño, ha pedido a San Pedro de Macorís, una cantidad de *Tarvia*, de la q. para el arreglo de calles está siendo utilizada allá, a fin de hacer aquí las pruebas necesarias, que de dar buen resultado, determinará su empleo en nuestras calles.

Para niños

de 6 a 14 años, trajes de casimir donde Enrique Ripley. Pte—4

Camino de la Costa

Ya ha entregado el señor Ingeniero Municipal a la Sindicatura su informe relativo al arreglo del camino de la Costa, que empalma con el de San Pedro de Macorís. Los trabajos comenzarán muy pronto

A los viajeros

Se acaba de recibir un gran surtido de maletas de cuero donde Enrique Ripley. Pte.—10

ROBO

La nombrada Carmen Guante realizó un robo anteayer en la casa del Sr. Licdo. Valentín Regus. Comunicado el hecho al activo Oficial de Puesto en San Carlos, Livino Soto, prontamente fué capturada la Guante. Será sometida a la Justicia.

80 fluxes

de casimir y seda, de última moda acaba de recibir Enrique Ripley

Pte. 5

Para Moca

Ayer tarde se embarcó para Sánchez, de donde se dirigirá a Moca el Licdo. José M. González Ros, Juez de la Instancia de aquel Distrito Judicial. Un feliz viaje le deseamos.

Concurso Escolar

En breve publicaremos la importante moción que presentó el culto joven Maestro Normal José Jesús Pérez P. a la Directiva de la Asociación de Estudiantes. Esta moción, aceptada en principio, fué motivo de un estudio especial por una comisión nombrada al efecto la que aceptó a unanimidad la mencionada moción.

Bombillos

para linternas eléctricas de bolsillo en la Papelería del Listín. 3 2 sg.

Obito

Ultimamente dejó de existir en esta ciudad el Sr. Ricardo Cerbero al [illegible] de 51 años [illegible] E. P. D.

¡¡Ciga!!!

No pida un trage,
no pida un ron,
pida siempre un Tellado
Pte. 9

Y ron

De nuevo [illegible] recinto [illegible] el Andújar [illegible] embriaguez.

Aviso Importante

Ya llegó en el último vapor un enorme cargamento de [illegible] de Milwaukee. El país dominicano está de plácemes con la famosa cerveza SCHLITZ que mientras ofrece un manantial de salud, brinda sus sabrosas doradas copas. 2 2

Licdo. Carrasco

Despedimos cordialmente a nuestro amigo el joven Licdo. Bienvenido Carrasco, médico cirujano y ex interno del Hospital Militar y de la Sala de Socorros, quien se dirige a Puerto Plata, donde ejercerá su profesión. Le deseamos un buen viaje.

En esta imprenta

se desea comprar caucho crudo para hacer sellos de goma Pte.

Arreglo de calles

Las cuadrillas de trabajadores municipales proceden en la actualidad al arreglo del tramo de la calle "Santomé" entre "Santo Tomás" y "Padre Billini".

¡Sin rival!

Lo bueno tiene la potencialidad de lo inexpugnable. Por eso ya no hay necesidad de alabar la famosa cerveza "Old Style Lager".

El pueblo dominicano la ha probado ya, y esto basta para que sea desde entonces para SIEMPRE la elegida de todos.

Pídala por cajas y barriles en los diferentes almacenes y sucursales de los exclusivistas: Fernández Hermanos y Martínez Cibrán 2—1

Fallecimiento

Dejó de existir ayer en esta ciudad la señora Oca Maduro de 22 años de edad, casada y natural de esta capital. E. P. D.

Querella

El Sr. Antonio Espertín se ha querellado por ante la Policía Municipal de que el Sr. Manuel Salazar le ha injuriado públicamente. Esto pasó en Villa Francisca.

Kaleidoscopio

JURAMENTO DE AMOR

El muy correcto joven Silvestre Chevalier, ha pedido y obtenido en compromiso de amor a la muy simpática y virtuosa señorita Emelinda Rodríguez. Deseamos el pronto enlace matrimonial de tan enamorada pareja.—H. B. A. F.

Padecimientos del Estómago

son curados con el Agua Mineral

Las Mesas

La opinión de muchos médicos eminentes de la vecina Isla, me ha inducido a introducir en la República Dominicana esta sin rival agua de Mesa, contribuyendo con ello a aliviar a los que padecen del estómago, bien por enfermedades, o bien por uso de alimentos o aguas no muy puras.

El Agua Mineral Las Mesas es la única que se produce en Puerto Rico en condiciones de ser administrada a los enfermos y personas débiles y delicadas del estómago, porque brota en la cumbre de una montaña de formación volcánica a una elevación de 1300 pies sobre el nivel del mar y en condiciones de salubridad inmejorables.

El Agua Mineral LAS MESAS está reconocida por su cualidad de ser diurética, efervescentes y digestiva, estando recomendada para combatir todos los desarreglos del Estómago.

Procúrela en todos los buenos Hoteles, Colmados y Cafés.

Agente General para la República Dominicana,

J. Soler

Sub-Agente en Sto. Dgo. San Pedro de Macoris.

"El Gallo"

5a (10820) 3 ps. Pte.-6

Santo Domingo Optical Company

Taller de óptica con instalación completa de maquinarias para la fabricación de cristales de espejuelos y lentes de todas clases, bajo la dirección de expertos venidos expresamente del extranjero. Se despacha en 24 horas cualquier cristal por complicado que sea y prescrito en cualquier parte del mundo. Depósito de monturas, estuches, espejuelos, lentes, cadenitas etc. etc., de todos los estilos. Se invita al público a visitar nuestros talleres, Calle Sto. Tomás, (al lado de *El Tiempo*) Santo Domingo, R. R.

4a (10280) 3ps. pte. 129

La Diadema

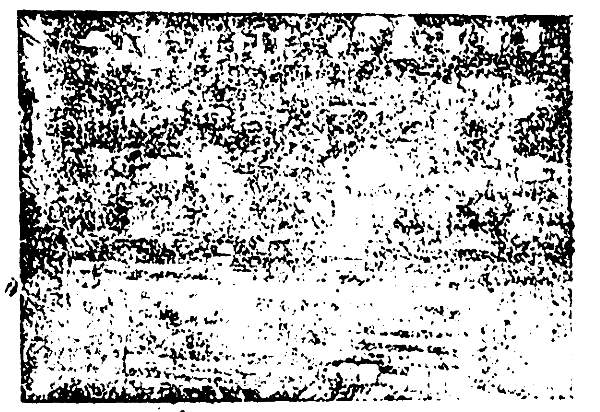

La Mejor Joyería de la República

Pascual Prota

Frente [illegible]

El mejor surtido de joyas artísticas. Pulseras, anillos de todas clases, cadenas, dijes, medallones, aretes, bastones puño de oro y plata, tabaqueras, cristalería fina, por tamaños, relojes para señoras y caballeros, efectos para tocador, relojes de pulseras, vinajeras, bandejas, botones de camisas, alfileres para corbatas, leontinas, jemelos, floreros, juegos para té y café, polveras, candelabros. Brillantes en todas las clases de monturas y de todos precios, piedras preciosas de todas clases.

Visite a Prota el artista en su ramo; todo lo que tiene es bueno y sus precios y condiciones de ventas son especiales; nadie puede competir con Prota pues es éste el joyero de la aristocracia y del pueblo.

Si tiene que hacer regalos vaya a «LA DIADEMA.»

4a. (10387) 3ps. pte. 99

Aviso a los Armadores

Los Agentes Cordero y Fajardo & Ca.

Comunican a los armadores de los buques bajo sus agencias, que han hecho una tarifa para el cobro de los despachos de cabotage y el Extrangero tomando como base legal el tonelage de dichos buques.

TONELADAS

De 10 abajo, de Sto. Dgo. hasta La Romana .... $ 2.50	IGUAL TONELAJE. De Sto. Dgo. hasta Barahona .... $ 2.50
De 10 hasta 20 de Sto. Dgo. hasta La Romana $ 3.00	De Santo Domingo hasta Barahona .... $ 3.00
De 20 hasta 40 de Santo Dgo. hasta La Romana $ 4.00	De Santo Domingo hasta Barahona .... $ 4.00
De 40 arriba de Sto. Dgo. hasta La Romana .... $ 5.00	De Santo Domingo hasta Barahona .... $ 5.00
De 30 arriba de Sto Dgo. hasta Monte Cristi .... $ 6.00	

EXTRANGERO

De 30 arriba, de Sto Dgo. hasta	Pto. Rico, fuera de gastos	$ 10.00
" " " " "	Curacao	$ 10.00
" " " " "	Jamaica	$ 10.00
" " " " "	La Martica	$ 10.00
" " " " "	Cuba	$ 10.00

Dichos armadores pagarán a las Agencias un 5 % de todo lo que lleven o traigan dichos barcos sobre el flete que sea pagadero en Santo Domingo.

Esta tarifa comenzará a regir desde mañana 24 del corriente.

Adolfo Cordero.
Fajardo & Ca,

5a. (10879) 3—2 seg.

Médicos Neoyorkinos Explican Por Qué Recetan Hierro Nuxado

Para Hacer Mujeres Bonitas y Robustas y Hombres Fuertes y Vigorosos

MÁS DE TRES MILLONES DE PERSONAS LO ESTÁN USANDO ANUALMENTE

Transforma prontamente la carne fofa, los tejidos raquíticos, las mejillas pálidas de anémicos o anémicas en una perfecta exuberancia de salud y belleza. A menudo mejora el vigor de la gente delicada, nerviosa, postrada, en un 200 por ciento a las dos semenas.

Nueva York.—Sin la menor exageración, pasan de tres millones las personas que en este país están tomando anualmente Hierro Nuxado. Tan sorprendentes son los resultados que de su uso anuncian lo mismo médicos que particulares, que numerosos médicos de diversas partes del país han sido interrogados para que explicasen qué razón tenían para tanto recetar este remedio y cómo era que el remedio demostraba por sus resultados tan [illegible] superioridad sobre las formas [illegible] de hierro inorgánico.

A continuación [illegible] de algunas de las cartas [illegible]

El doctor King, autoridad médica de Nueva York, dice: "Sin hierro, no puede haber hombres con vigor férreo.

Palidez es sinónimo de anemia. Anemia significa deficiencia en hierro. La piel de los anémicos es pálida, la carne [illegible] [illegible]

F. King, M.D.

[illegible]

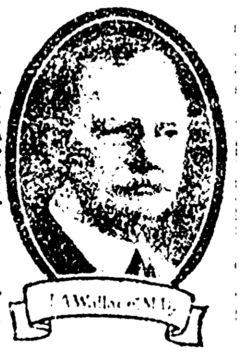

J. Wallace, M.D.

[illegible] canas, dice: "Cien veces he dicho ya que el hierro [illegible] es el mayor de los vigorizantes. Si la gente [illegible] lejos de sí las medicinas de patente [illegible] nauseabundos y tomase Hierro Nuxado, tengo la convicción de que se salvarían [illegible] de vidas que al año se pierden por pulmonía, gripe, tisis, desórdenes de los riñones, hígado, corazón, etc. La causa real [illegible] que originó esas enfermedades [illegible] que una debilidad constitucional [illegible] por falta de hierro en la sangre."

No ha mucho se me presentó un individuo de cerca de cincuenta años para que los examinase, pues quería asegurarse la vida. Me sorprendió con la presión de sangre propria de un muchacho de veinte, con el vigor, el ánimo y las vitalidad de un joven; en realidad, era un joven, a despecho de sus años. El secreto, me dijo, consistía en estar tomando hierro hierro nuxado que le había inundado de nueva vida. A los 30 era enfermizo; a los 40 ya no podía consigo y ahora, a los cincuenta, después de harber tomado hierro Nuxado, era un milagro de vitalidad con todo el verdor de la juventud.

El hierro es absolutamente necesario para que la sangre pueda cambiar el alimento en tejido vivo. Sin hierro, no importa cuánto se coma o lo que se coma, el alimento pasa por el cuerpo sin provecho alguno, sin fortalecer, dejándole debilitado, pálido, enfermizo, lo mismo que una planta tratando de crecer en suelo desprovisto de hierro.

Si Ud. se siente sin fuerza o sin salud, su deber es hacer lo siguiente: Vea hasta dónde puede trabajar o caminar sin cansarse. En seguida tome dos pastillas de cinco granos de hierro nuxado ordinario tres veces al día después de las comidas por dos semanas. Entonces vuélvase a probar las fuerzas y ver la ventaja. He visto docenas de personas [illegible] que [illegible] siempre quejándose, triplicar sus fuerzas y resistencia y librarse de todo síntoma de dispepsia, de afecciones del hígado y otros desórdenes en períodos de semana y media a dos semanas, solo con tomar hierro en la debida [illegible]

E. Sauer, M.D.

[illegible]

tomado antes de entrar en la lid, en tanto que otros hallaron ignominiosa derrota en su falta de hierro."

El doctor Schuyler C. Jaques, cirujano externo del Hospital de Santa Isabel, en Nueva York, dijo: "Es la primera vez que trato de medicina fuera de una obligación o que hablo para publicidad, pues no suelo creer en ello. Mas en el caso del Hierro Nuxado, creería faltar a mi deber si no lo mencionase. Yo mismo lo he tomado y lo he dado a mis pacientes con resultados sorprendentes y satisfactorios. [illegible] los que quieran aumentar su energía, vigor y resistencia, hallarán que es un remedio notabilísimo y prodigiosamente eficaz."

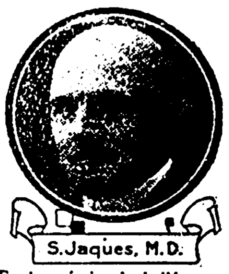

S. Jaques, M.D.

El doctor James, que [illegible] al servicio de Higiene Pública de los Estados Unidos, dice: "Los pacientes en condición debilitada y enervada, por ejemplo, los convalecientes de fiebres prolongadas, los anémicos de larga fecha, necesitan todos, en mi opinión, hierro. De poco acá se me ha llamado la atención hacia el Hierro Nuxado. En la práctica lo hallé magnífico restaurativo y agente ideal para reponer las fuerzas en los casos que dejo mencionados."

NOTA.—Hierro Nuxado, prescrito y recomendado según se ha visto por los médicos en tan gran variedad de casos, no es medicina de patente ni remedio secreto, sino artículo bien conocido por los droguistas y cuyos constituyentes [illegible] muy recetados por eminencias médicas tanto europeas como [illegible]

H. James, M.D.

[illegible] este remedio potentísimo [illegible] de [illegible], como [illegible] Hierro, con la [illegible] los fabricantes [illegible] ofrecen [illegible] caritativa [illegible] hombre o mujer faltos [illegible] la fuerza en un [illegible] o más en un período de cuatro [illegible] se ser que tengan algún desorden [illegible] grave. Todos los buenos droguistas de [illegible] lo despachan.

[illegible] resultados, proponiéndome [illegible] estudiado en instituciones europeas y ameri[illegible] para dar sangre [illegible] resistencia y haber[illegible]

Manuel D. Galván Ph. G. Presidente. — Ml' de J. Troncoso de la Concha. B.S.-DC. Vice-Presidente. — Julio Sallcrup h G Sec-Tesorero

Santo Domingo Drug Co. Inc.

Calles Comercio y San Francisco. Santo Domingo R. D.

Cable y Telégrafo: DRUGCO.

CAPITAL $150.000 TOTALMENTE CUBIERTO

Ventas al por Mayor:

Drogas, Productos Químicos y Patentados Europeos y Americanos.

Perfumería y todo lo relacionado con los ramos de

Farmacia y Droguería.

6a. (10364) Pte.

Farmacia Galván

Calle Comercio esq. San Francisco
Sto. Dgo. R. D.

Unica apatentada en pimera clase. La preferida del público.

6a. (10365) Pte.

OJO! OJO!

En el LISTIN encontrará Ud. variadas clases de papeles Bond, Manila, Satinado y Safety, blancos, de colores y rayados.

Papel para periódicos en el LISTIN.

Sto. Dgo. Film Exchange

Oficina Central: Mercedes 20. Sto. Dgo.

Compra-venta

y alquiler de películas

Cinematográficas.

6a. [10499] Pte.

Sociedad Anónima

LA INDUSTRIAL Y COMERCIAL

| Sucesora de J. Parra Alba. |

SANTO DOMINGO, R. D.

Departamento de Ferretería

Importación general de artículos de Ferretería, especialmente materiales de construcción, siempre estamos en condiciones de cotizar precios especiales para: CEMENTO, RANSOME y PINTURAS y otros artículos que importamos fuertemente. Vendedores exclusivos de los productos de Jenkins Bros, de las correas de cuero "Duxbax", y de máquinas parlantes y las afamadas PINTURAS PATTON.

Mala Cimentación, Mal Edificio

[illegible]

"Cementhide" de Patton

[illegible] "Cementhide". [illegible] "Floorhide" de Patton. [illegible] necesario.

ARTICULOS RECIBIDOS:

Maletas de diversos tamaños.	Palanganas de hierro esmaltado.
Machetes COLLINS de varios estilos.	Cacerola de hierro esmaltado.
Cepillos para el pelo.	Planchas de hierro para ropa.
Cepillos para la ropa.	Pantallas para acetileno.
Bolas de madera para zurcir.	Lámparas para acetileno.
Llaveros de metal.	Colleras.
Argollas de latón para cortinas.	Cuchillos de varias clases.
Agujas de acero.	Pintura roja en pasta.
Moteras de celuloide.	Papel para techar.
Juguetes de loza.	Sobres para cartas.
Ligas de algodón para mangas de camisa.	Alfombras de gongoleum.
Espejos para bolsillos.	Gongoleum para pisos.
Tambores de madera para bordar.	Neveras NESCO.
Alfileres de latón.	Filtros.

Pinte con pintura Sun Proof y obtendrá excelentes resultados.

Tenemos en existencia todos los colores usuales.

Departamento de Provisiones:

Constante existencia de provisiones que se renova por todos los vapores, y de los FOSFOROS y FIDEOS de fabricación nacional. Leche condensada "Eagle" y "Nestlé" de 48 l1 a $7.75 caja.

Visite nuestros establecimientos, donde Vd. puesde oír, siempre la última palabra en discos de todo género. Acabamos de recibir un buen lote de discos populares, de música y cantos seleccionados. FABRICA DE HIELO.

6a. [10429] 3 ds. 156-105

Ferrocarril de Samana-Santiago

ITINERARIO DE TRENES

Les hacia abajo.		Diario excepto los domingos.	Les hacia arriba.	
Llega	Sale	ESTACIONES	Llega	Sale
A. M.	A. M.		P. M.	P. M.
	7.10	*SANCHEZ*	2.10	
746	7.48	Molinillos	1.29	1.34
	.8.00	Ciénega Vieja		1.17
8.06	8.11	Arenoso	1.06	1.11
8.20	8.28	*VILLA RIVA*	12.49	12.57
8.43	8.46	Yaiba	12.32	12 34
8.52	8.57	*LA CEIBA*	12.18	12.26
	9.09	Sabana Grande		12.06
9.15	9.30	*PIMENTEL*	11.48	12.00
	9.51	Las Guáranas		11.27
10.04	10.14	(a) *LA JINA*		11.11
10.34	10.44	*S. F. de MACORIS*	10.34	10.44
11.04	11.10	b *LA JINA*	9.55	
	11.28	Zenobi		9.38
11.41	11.46	*LAS CABULLAS*	9.20	9.25
12.16	12.30	*LA VEGA*	8.35	8.50
1.00	1.05	*LAS CABULLAS*	7.57	8.05
1.27	1.40	*LA JAGUA*	7.32	7.40
2.00		*SALCEDO*		7.15
P. M.	P. M.		A. M.	A. M.

(a) Cambio de tren para los pasajeros de La Vega, Salcedo e intermedias para S. F. de Macorís.

(b) Cambio de tren para los pasajeros de Macorís para Sánchez e intermedias.

En los lugares cuyos nombres están impresos con letras pequeñas la parada de los trenes será facultativa

CHARLES Mc FADZEAN
Administrador General.

Sánchez, R. D., julio 16, 1917.

7a. (10790) Pte.

La Florde Borinquen

Fábrica de sombreros de Manuel Menendez

Calle Arzobipo Meriño

Espléndido surtido de sombreros. Especialidad en sombreros de señoras de la renombrada Fábrica de Menendez, premiada con de malla deoro en la Exposición Nacional.

Studebaker
Established 1852

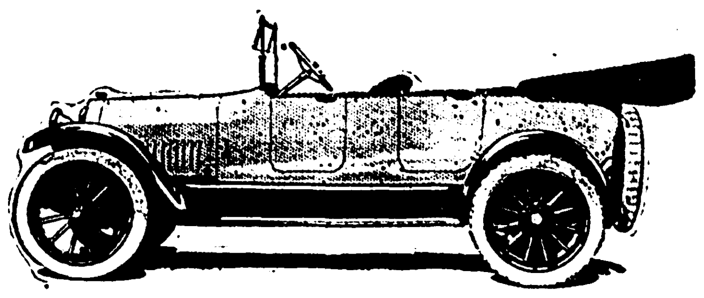

4 Cilindros 40 H. P 7 asientos
6 Cilindros 50 H. P. 7 asientos
Puesto aquí. Espacioso, cómodo, elegante y económico.

Agentes: HOHLT & Co.

7a. (10569 pte.

L. Baquero & Hno.

Ferretería en general.

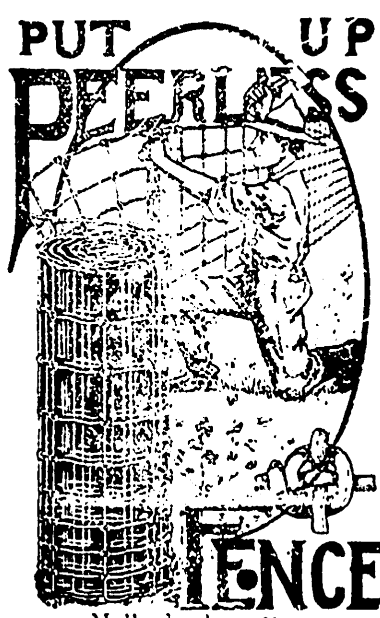

Malla de alambre.

Importaciones directas de los fabricantes por todos los vapores. Todas las semanas reciben algo nuevo. Variado surtido de loza. Materiales para construcciones y especialidad en instalaciones sanitarias.

Comercio No. 35.
Esquina del Parque Colón.

. (10285) pte.

VAPOR MARINA

Itinerario para el mes de Octubre de 1917

Salidas:				*Llegadas:*
Obre. 1 de	San Juan	para Ponce	Obre. 2	Ponce
« 2 «	Ponce	id. La Romana	« 3	La Romana
« 3 «	La Romana	id. San Pedro	« 3	San Pedro
« 4 «	San Pedro	id Sto. Dgo.	« 4	Santo Domingo
« 4 «	Sto. Dgo.	id. Palenque	« 4	Palenque
« 6 «	Palenque	id. Sto. Dgo.	« 6	Santo Domingo
« 6 «	Sto. Dgo.	id. La Romana	« 6	La Romana
« 6 «	La Romana	id Mayagüez	« 7	Mayagüez
« 7 «	Mayagüez	id San Juan	« 7	San Juan
« 8 «	San Juan	id Sánchez	« 9	Sanchez
« 9 «	Sanchez	id. Pto Plata	« 10	Puerto Plata
« 10 «	Pto Plata	id. San Juan	« 12	San Juan
« 12 «	San Juan	id. St. Thomas	« 13	St. Thomas
« 13 «	St. Thomas	id. St Croix	« 13	St. Croix
« 14 «	St. Croix	id. San Juan	« 14	San Juan
« 15 «	San Juan	id. Mayagüez	« 16	Mayaguez
« 16 «	Mayagüez	id La Romana	« 17	La Romana
« 17 «	La Romana	id. San Pedro	« 17	San Pedro
« 17 «	San Pedro	id Sto Dgo.	« 18	Santo Domingo
« 18 «	Sto Domingo	id Azua	« 18	Azua
« 19 «	Azua	id. [illegible]	« [illegible]	Santo Domingo
« 20 «	St. Dgo	id. La Romana	« 20	La Romana
« 20 «	La Romana	id Ponce	« 21	Ponce
« 21 «	Ponce	id. San Juan.	« 22	San Juan
« 23 «	San Juan	id Ponce	« 24	Ponce
« 24 «	Ponce	id. La Romana	« 25	La Romana
« 25 «	La Romana	id. San Pedro	« 25	San Pedro
« 26 «	San Pedro	id. Santo Dgo.	« 26	Santo Domingo
« 27 «	Sto. Dgo.	id. La Romana	« 27	La Romana
« 27 «	La Romana	id. Maygüez	« 28	Mayagüez
« 28 «	Mayagüez	id. San Juan	« 28	San Juan
« 29 «	San Juan	id St. Thomas	« 30	St. Thomas
« 30 «	St Thomas	id St. Croix	« 30	St. Croix
« 31 «	St. Croix	id San Juan	« 31	St. Croix

NOTA: Los documentos de embarque deben ser depositados el dia antes de la llegada del Vapor no más tarde que las 5 p. m. El expendio de Boletos quedará cerrado el dia antes de la llegada a las 5 p. m.

Para más informes diríjase a

J. BENITEZ CINTES,
Agente General.
Rio Ozama.

7a. (10874) Pte.

Oiga!

¿Desea Ud. vestir a la moda? ¡Busque Vd. a Francisco Fagiia inmente, Comercio 37, allí encontrará un gran surtido de casimires ingleses, *Palm Beach y Home Spong*. Especialidad en telas negras y azul.

6a. (10659) pte.

Cuando el niño llora algo le pasa

El Jarabe Calmante de la Sra. Winslow fué introducido en 1840 y desde entonces ha sido el remedio normal para los niños durante el período de la dentición.

Reprimiendo el cólico flatulento y remediando los desarreglos del estómago y el vientre, calma a la criatura inquieta y desvelada y proporciona descanso a la madre fatigada.

No contiene opio, morfina ni ningún derivado.

No es narcótico en absoluto.

Con cada frasco se acompañan instrucciones completas para su administración. Ningún frasco es genuino a no ser que lleve el facsimile de la firma de Curtis & Perkins, New York, en la envoltura exterior así:

Curtis & Perkins.
Anglo American Drug Co.
Successors.

Se halla de venta en todas las boticas del mundo.

Oficinas principales
Anglo American Drug Co,
215 247 Fulton Street.
New York, E. U. A.

FARMACIA Nueva

de Pedro A. Sánchez

COMERCIO 71.—Santo Domingo

Al frente del Recetario: Ldo. J. M. Bernard

Completo surtido de productos químicos, Patentizados Franceses, Italianos y Americanos.

Antes de comprar en otra parte pregunte siempre por nuestros precios.

Pida Ud. por teléfono lo que desee y le será mandado a su casa

Frente al *ROYAL BANK OF CANADA.*

8 61

Cablegramas: «Turnure» New York.

Apartado 1397. *Calle de Wall Nos. 64 66*

Lawrence Turnure & Co

NEW YORK

Banqueros

Depósitos y Cuentas Corrientes. Depósito de Valores haciéndonos cargo del Cobro y Remisión de Dividendos e Intereses. Compra y venta de Letras de Cambio. Cobro de Letras, Cupones, etc., por cuenta agena, Giros. Pagos por Cable y Cartas de Crédito sobre la Habana y otras ciudades de Cuba, también sobre Inglaterra Francia, España, México, Puerto Rico, Santo Domingo y Sud América.

Solicitamos correspondencia.

Corresponsales:

Banco Comercial de Puerto Rico.

Habana: N. Gelats & Ca.

México: Banco Central Mexicano.

PARIS: Heine & Ca. **Banque Française pour le Commerce et l' Industrie.**

LONDRES: The London Joint Stock Bank Ltd.

3a. 10098) Dicbre 14 Pte.—3a

Freites Hermanos.

Comisionistas, Almacenistas, Importadores Y EXPORTADORES

Acepta consignaciones y cobros en genera

Casa establecida en 1881. Azua. R. D.

(1401) Pte

Empresa Naviera de Cuba

Vapor Santiago de Cuba

Itinerario del viaje del 7 de Octubre 1917

IDA

Salidas		*Entradas*	
Habana....domingo	Octbre. 7	Sgo de Cuba miércoles	Octbre. 10
Stgo. de Cuba. domingo	« 14	Sto Dgo. R. D. martes	« 16
Sto. Dgo., R. D martes	« 16	S.P. de Macorís miércoles	« 17
S P. de Macorís. miércoles	« 17	San Juan. P R. jueves	« 18

Retorno

San Juan P. R. viernes	Ocbre. 19	Mayagüez sábado	Ocbre. 20
Mayagüez .....sábado	« 20	Ponce ...... domingo	« 21
Ponce ....domingo	« 21	S P. de Macorís lunes	« 22
S. P. de Macorís lunes	« 22	Sto. Dgo R D. lunes	« 22
Sto Dgo R.D. ....martes	« 23	Sgo de Cuba jueves	« 25
Stgo. de Cuba Jueves	« 25	Habana......domingo	« 28

Tarifa de pasajes provisional de Santo Domingo a

	1a. Cl.	2a. Cl.	3a. Cl
San Pedro de Macorís..............	$6.00	3.00	2 50
San Juan, Pto. Rico..........	25.00	20.00	10.00
Santiago de Cuba.....	40.00	30 00	18 00
Habana........................	52.00	40.00	25.00

NOTA A.—Los extranjeros para la Isla de Cuba pagaran $ 1.00 suplementario por derecho de Inmigración.

NOTA B.—Los Americanos y Cubanos comprobarán su nacionalidad con documentos oficiales.

NOTA C.—Los extranjeros para Pto. Rico tendrán un aumento por cabeza de $8.00, y un depósito de $50.00 Para Cuba un depósito por cabeza de $80.00.

NOTAS.—Hará escala en Aguadilla, Puerto Rico, si hubiese embarque de café que lo amerite.

Modificaciones en itinerario y tarifa de pasajes sin previo aviso.

Este buque entrará en los ríos de Santo Domingo R. D. y San Pedro de Macorís R. D., siempre que su calado se lo permita.

El próximo viaje será probablemente el 4 Noviembre de 1917

Habana 6 de Sepbre. de 1917.

Empresa Naviera de Cuba S. A

Consignatario, S Michelena

Vivanna, Armolia & Co

Almacenistas:
Importadores y Exportadores.
Puerto Plata-República Dominicana.

7303.

R. Figueroa H.

Sucesor de Dumarest Trading Co
Almacenista y Comisionista.
San P. de Macorís.
República Dominicana.

Gimenez Hermanos & Co

Hacendados,
Existencias de azúcar «Mercedes»
Las mejores razas de Ganado Vacuno (carne y leche.) Venta de potros y yeguas finas. Puerto Plata R D.

4a. (8429)

ROSENDO - LINARES.

Importador y exportador

Ventas al por mayor y al detalle Provisiones americanas y europeas.

Calle Sol y Estrella.—San. Pedro de Macorís, Rep. Dominicana.

4a. (79

Cuando una persona desea asegurarse la vida, el médico de la compañía de seguros lo primero que hace es examinar la condición de los riñones, pues si éstos están afectados la vida está en peligro. Esa persona puede ser Ud. Cuide de sus riñones y vejiga y al menor indicio de enfermedad tome las Pastillas del Dr. Becker. En las boticas.

La Emulsión de Scott se envasa en Botellas Transparentes

y al trasluz puede usted ver la preparación perfecta, que hace bien porque es incomparablemente superior á las imitaciones.

Para evitarse desengaños compre siempre la legítima

EMULSION de SCOTT

187

Farmacia San Antonio

—DE—

R. René Rodríguez Ocea & Co.

Gran surtido de productos franceses, españoles y americanos.

Separación No. 40. Santo Domingo, R. D.

8a. (10572) 3ps. 12—5

Lic. Jacinto R. de Castro

ABOGADO

Calle Duarte Núm. 20. Sto. Dgo., R. D. Apartado de Correo 39.

Clave: Telegráficas: Lieber's A.B.C. 5ª Edición. Dirección Telegráfica: «LICASTRO»

8a. (10243) 3ps. pte.—14

Segundo Empréstito de la Libertad

El Gobierno de los Estados Unidos emitirá el 15 de Noviembre próximo $3,000,000,000 o más en Bonos de la Libertad, pagaderos en veinticinco años y que devengarán interés al 4% anual. Las suscripciones para estos Bonos se abrieron el 1º de Octubre y cerraran el día 27 del mismo mes.

El objeto de este Empréstito es sin duda bien conocido de todos y los Bonos de referencia ofrecen la mayor garantía del mundo y una ganancia regular sobre el dinero invertido. El International Banking Corporation, aceptará suscripciones para dicho Empréstito y ayudará financieramente a las personas acreedoras a ello, hasta un límite razonable, para la compra de Bonos y, a solicitud gustosamente suministrara informes adicionales sobre el particular.

Santo Domingo, 18 de octubre de 1917.

International Banking Corporation

8ª (10800) 7—6 seg

International Banking Corporation

OFICINA PRINCIPAL

The National City Bank Building

55 WALL STREET NEW YORK

Sucursales: Santo Domingo. 4 Calle Mercedes. S. P. de Macoris.—Puerto Plata.

Sucesores de la casa bancaria de

SANTIAGO MICHELENA

en la República Dominicana.

Depositario designado del Gobierno Dominicano

Negocios bancarios en general. Compra y venta de giros sobre los Estados Unidos, Inglaterra y demás países europeos; traspasos cablegráficos. Cobros, depósitos y cuentas corrientes.

Sucursales en Londres, Bombay, Calcutta, Singapore, Canton, Hong Kong, Manila, Cebu, Shanghai, Tientsin, Peking, Hankow, Kobe, Yokohama, San Francisco, Panama, Colón, Medellin.

Afiliados con el **National City Bank of New York** podemos ofrecer al público los servicios especiales de las Sucursales de aquella Institución en CUBA y SUR DE AMERICA; a saber: Bahia, Buenos Aires, Montevideo, Río de Janeiro, Santiago de Cuba, Santos, San Paulo, Valparaiso.

S. Michelena, J. L. Manning, } **Gerentes.**

8ª [10476] Pte 20 seg

Teatro Colón

— — JUEVES — — —

MUERO PERO MI AMOR NO MUERE

POR

Lidia Borrelli

4-3 seg.

Faustino Moraetes hijo y Silverina P. de Moraetes

ofrecen a sus amistades su niño

RUBEN DARIO

nacido el día 4 de de octubre de 1917.

S. F. de Macoris.

8ª (10870) 5—4

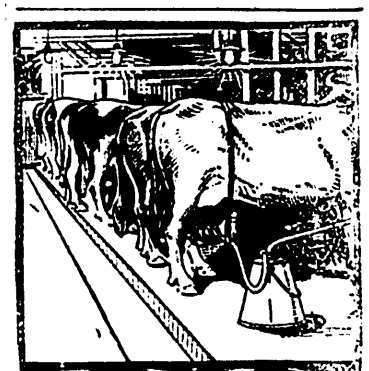

Proteja

su lechería y su hacienda contra el fuego y los ladrones.

Delco-Light

es la más segura protección que Ud. puede comprar; con sólo apretar un botón tendrá luz en todos los edificios además de va le fuerza para moder cualquier maquinaria. Venga a verla funcionar.

LEBRON & Co.

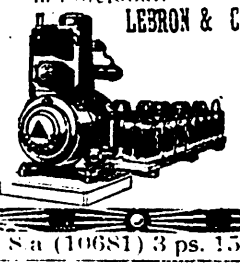

8 a (10681) 3 ps. 15—11

AVISO AL PUBLICO

Por orden de la Secretaría de Estado de Hacienda y Comercio y a requerimiento de la Contaduría General de Hacienda, se procederá el lunes, Octubre 29, 1917, a la venta en Pública Subasta de los efectos depositados en el viejo Almacén del Estado, calle «Mercedes,» cuyos efectos consisten más o menos en cinchas americanas, estribos, frenos, palas, 2 lámparas de cristal con muchos guindalejos, etc. Esta venta se empezará a las nueve de la mañana y se llevará a cabo por el Sr. J. B. Mansfield, Subastador Público.

J. H. Edwards,

Encargado de la Contaduría General de Hacienda.

8a. (10882) 4—2.

La Tesorería del Club Unión

Avisa que, aproximándose la fecha de celebración de la Asamblea General, los socios deben tener presente los términos del Artículo 14 y sus párrafos.

Sto. Dgo., 9 de agosto 1917.

8. [10692] pte.—58

Agentes y vendedores

ambulantes, que sean trabajadores y honrados y quieran vender saldos de medias, corbatas de seda y otros artículos de quincallería. A los que remitan referencias o cartas de recomendación se les mandará muestras gratis.—I. G. M. 274 W. 141.-New York.

8a (10663) Pte. 33

ACLARANDO

Con referencia a un suelto que publicáramos en días pasados, sobre la misteriosa muerte de varias personas en «Canasta», hoy nos facilita el Procurador Fiscal el siguiente telegrama recibido del Alcalde Pedáneo de aquella común, en contestación a otro que el Procurador Fiscal le había puesto sobre el caso:

«Procurador Fiscal —Sto. Domingo: Me trasporté a la sección de «Canasta» a investigar sobre las muertes misteriosas a que hace referencia una crónica del LISTIN y allí lo que resultó fué, que murió la señora Rosario Rivera después de varios días de quebrantos, y dos nietos de ésta, efecto de lombrices, cuyas muertes resultaron en distintos días y en distintas casas, las que fueron declaradas en el Oficialato Civil de esta Común. Alcalde Pedáneo.»

Esta noticia nos fué comunicada por un amigo que llegó ese día de aquellos lugares y además por uno de nuestros pregoneros, nieto de la finada señora Rivera, el cual salió enseguida para «Canasta», y por eso la publicamos.

Después de todo nos satisface se haya hecho la debida investigación y aclaración de los hechos.

Remitidos

Honras Fúnebres

Mañana se celebrarán honrras fúnebres en el templo del Carmen, por el alma del estudiante Julio César Martínez, con motivo del primer aniversario de su muerte, acaecida en esta ciudad el año retro-próximo.

La familia depositará coronas sobre la tumba del malogrado amigo, cuya desaparición eterna del escenario de la vida, lamentamos cada día más, porque era una persona de bien para la escuela y su familia.—X

Convocatoria Club Unión

Por este medio y por segunda y última vez, se convoca a los miembros activos del «Club Unión» para la Asamblea General que, de conformidad con el Artículo 17 de los Estatutos Generales de este Centro, tendrá lugar en el salón de sesiones del mismo, el próximo domingo que contaremos 28 de los corrientes, a las 4 p. m.

Sto. Dgo., octubre 18 de 1917.

El Presidente.

J. Ramírez Bona

El Secretario Gral.,

M. A. de Marchena

Crónica General.

Promesa de amor

El joven Ledo Froilán Tavares, acreditado Abogado de San Pedro de Macorís, ha solicitado y obtenido de sus padres la mano de la virtuosa señorita Carmencita Vidal. Que realicen cuanto antes sus sueños de amor.

Nuevo Administrador

Nos participa el señor Malespín, Director Redactor de "Toma y Lea", haber concedido autorización al Sr. Alvaro Alvarez, para que se entienda en todo lo relativo a la Administración de su periódico, anuncios, etc. Exito le deseamos.

SAN RAFAEL

Con motivo de celebrarse hoy la festividad del Arcángel San Rafael, enviamos nuestra cordial felicitación a todos nuestros amigos y amigas que respondan a este nombre.

Cuadro Bufo

El cuadro bufo que dirigía el simpático artista *Balito*, y que tanto éxito obtuvo en el Cibao, se embarcó para Cuba.

MEJORIA

La distinguida señora de nuestro amigo el señor Belisario Silfa, que estuvo quebrantada en esta ciudad, ha mejorado bastante, lo que celebramos.

Doctor en Farmacia

Ayer, después de un brillante examen ante la Universidad Central, obtuvo la honrosa nota de *Bueno* para el Doctorado en Farmacia, nuestro apreciado amigo el Lic. Alfredo Rodríguez Castro. El punto discutido versó sobre si existe algún signo para el conocimiento de la toxicidad de los "Hongos Agaricaceos." Felicitamos al nuevo Doctor.

Aviso Interesante

El haberse dirijido a mí algunos amigos suplicándome gestionar el cobro de sus acreencias a cargo del Estado ante la Comisión Dominicana de Reclamaciones de 1917, me hace ofrecer mis servicios para igual encargo a todo aquel que quiera utilizarlos, tratándose de reclamaciones legales y de acuerdo con lo reglamentado sobre la materia. Contra cuentas a mi satisfacción puedo convenir con los interesados avances de dinero.

S. Michelena.

8a. (10739) 60—48 sg.

La Comisión Dominicana de Reclamaciones de 1917

AVISO AL PUBLICO

La Comisión Dominicana de Reclamaciones de 1917, en su sesión celebrada el día 4 de agosto, adoptó la siguiente resolución:

Todas aquellas personas que se consideren acreedoras de la República Dominicana, y cuyas reclamaciones estén comprendidas dentro de las disposiciones de las Ordenes Ejecutivas del Gobierno Militar de Santo Domingo Nros 60 y 65 publicadas en la Gaceta Oficial números 2816 y 2819, deberán presentar antes del 31 de Diciembre de 1917 tales reclamaciones a la referida Comisión, aun en el caso de que hubieren sido sometidas anteriormente a otra Comisión u Oficina del Gobierno.

Los reclamantes deberán ajustarse a las siguientes

INSTRUCCIONES:

1º El interesado deberá someter su reclamación en instancia original y por duplicado, en idioma castellano, usando los formularios que al efecto proveerá la Comisión. La Comisión enviará los formularios a los reclamantes que figuran en las listas de las Comisiones Mixtas de Octubre 15 de 1915 y de Febrero 22, 1916. Todo otro reclamante deberá dirijirse a la Comisión en solicitud del formulario.

2º Todo documento original que sirva de base a la reclamación deberá adjuntarse a la instancia original. De cada documento original deberá el interesado sacar y certificar con su firma una copia y adjuntar dicha copia al duplicado de la instancia.

3º Toda reclamación así como toda correspondencia relacionada con ella deberá ser dirijida a la Comisión Dominicana de Reclamaciones de 1917, Santo Domingo, R. D.

4º Las reclamaciones deberán enviarse por correo bajo sobres lacrados y certificados.

5º Las reclamaciones y correspondencia relacionada con ellas no estarán exentas del pago de la tasa postal.

6º Todos aquellos que desearen presentar sus reclamaciones y correspondencia personalmente a la Oficina de la Comisión, podrán hacerlo desde las 8 a. m. hasta las 9 a. m. todos los días hábiles.

7º En el caso de que un interesado deseare conferir a otra persona poder para presentar su reclamación o para representarlo en todos los asuntos relacionados con su caso, el interesado deberá conferir el poder utilizando el formulario que la Comisión proveerá para tales casos. Los residentes en el extranjero podrán conferir este poder especial empleando la forma legal del país en donde residen. El funcionario extranjero ante quien se hagan las declaraciones que exije esta Comisión deberá estar autorizado por las leyes locales para tomar juramentos, y su firma deberá ser legalizada por el Cónsul Dominicano del lugar o el del lugar más cercano, o a falta de ambos por el Cónsul de una nación amiga.

Los que presentaren alguna reclamación en su carácter de apoderados generales o de representantes legales o judiciales de alguna persona, sociedad o corporación, con derecho a formular una reclamación, deberán establecer a satisfacción de la Comisión la existencia y suficiencia de su mandato.

8º Si la prueba documental que sirve de base o apoyo a la reclamación fuere voluminosa, deberá adjuntarse una relación de los documentos y trasmitir éstos por separado.

9º Si los documentos originales que sirven de base o apoyo a la reclamación hubieren sido sometidos a otra Comisión de reclamaciones u otra Oficina del Gobierno, el interesado deberá adjuntar al formulario el recibo que percibió al efecto de tal Comisión u Oficina del Gobierno al depositar tales documentos originales. La Comisión buscará dichos documentos y si no pudiere hallarlos lo avisará a la parte interesada.

10º El reclamante deberá declarar si la reclamación le pertenece en su totalidad o nó; si otra persona está interesada en ella, deberá decir quién es esa persona y especificar qué interés tiene, y cómo y por qué causa y por qué cuantía adquirió ese interés. Si la reclamación había sido sometida a otra Comisión o a alguna Oficina del Gobierno, deberá decir si le pertenecía al reclamante en su totalidad cuando la presentó.

11º El reclamante deberá decir si él u otra persona con interés en la reclamación o en parte de ella recibió o nó alguna suma o su equivalente a cuenta del montante reclamado y si la recibió cuándo y de quién la recibió.

12º Si se trata de una reclamación por daños y perjuicios, en el caso de que la propiedad por cuya pérdida total o parcial se ha presentado la reclamación estaba asegurada, el interesado deberá presentar la póliza de aseguro o una copia certificada de la misma; y deberá decir si el reclamante u otra persona interesada recibió o nó algún subsidio por todo o parte del perjuicio en que la reclamación se funda, y en caso afirmativ cuándo y de quién la recibió

13º Toda declaración hecha y todo documento de prueba que se produzca en idioma extranjero deberán estar acompañados de una traducción en castellano.

14º Toda correspondencia dirigida a la Comisión que contuviere datos o información adicional relacionada con una reclamación deberá estar acompañada de una copia, certificada por quien la suscribe.

15º A toda reclamación que sea recibida por la Comisión se le fijará un número de registro y el interesado deberá citar tal número en toda correspondencia que se refiera a esa reclamación.

16º Al objeto de evitar trabajo infructuoso, se advierte a los reclamantes que no deben dirigir a la Comisión correspondencia subsecuente para averiguar el resultado de la reclamación que hubieren presentado. Si la reclamación presentada no estuviere en debida forma o si la Comisión deseare informes adicionales sobre ella, se avisará a la parte interesada.

17º La Comisión dará aviso a los interesados de la decisión final que se tome sobre las reclamaciones.

Sto. Domingo, agosto 4 de 1917

J. H. EDWARDS,
Presidente de la Comisión.

JOHN BREWER,
Secretario.

8ª (10691) Pte. 62 seg